NEJKRÁSNĚJŠÍ HOLKY ZE VŠECH STRAN

# magazín LEO

www.leo.cz

® 10 2011

69,90 Kč

3,00 €

LÁ… É EROTICKÉ O…

LEO TV NA PROGRAMU SEX

JAIME

MANILSKÁ NABÍJEČKA

SABRINA MAUI

LEO STAR

KATEŘINA

SEX A DROGY

JAK TO FUNGUJE?

TEA

FUCKING ROBOTS

MIMO MÍSU

MORGAN

DOBRÁ ADRESA:

BROSKVIČKY K SEŽRÁNÍ

Mládeži do 18 let neprodejné!

69,90 Kč/3,00 € Číslo 10/2011

9 771211 447007 10

EXPLOZIVNÍ SEXY FANTAZIE 18

ALFA-SAMEC EROTICKÉ DŽUNGLE • NEZBYTNÁ MĚSÍČNÍ DÁVKA EROTIKY PRO KAŽDÉHO • NONSTOP ČÍSLO JEDNA NA ČESKÉM TRHU

NEJRAJCOVNĚJŠÍ FOTKY ČTENÁŘEK LEO • COURA, DĚVKA NEBO ŠLAPKA? – SPECIÁLNÍ SLOVNÍČEK ŠUKÁLISTY • ŽHAVÉ LESBIČKY VALERIE A JITKA

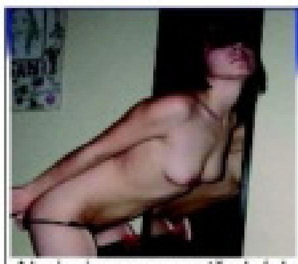

Ahoj, jsem ze středních čech, je mi 26let, pokud jsi někde blízko a také hledáš kamarádku na vše krásné i vášnivé, tak se mi ozvi! Pošli mi sms ve tvaru: DOROTKA40 + text a pošli na 909 0350.

sms: DOROTKA40 na 909 03 50

Na nebeské výšce se duha klene a já jako bludička noc co noc ji strážím a přitom samotou se trápím. Pomůže mi mé těžké břímě nést? Pošli mi sms ve tvaru: APOLENA26 + text a pošli na 909 0350.

sms: APOLENA26 na 909 03 50

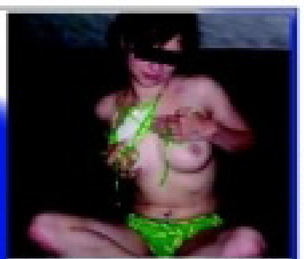

Vdaná žena, 24/170/60, doma manželem zanedbávaná hledá muže, se kterým bych se mohla dlouze mazlit, hladit se a něžně uspokojit. Napiš sms: DANI40 + text na 909 0350.

sms: DANI40 na 909 03 50

Provozuje PSMS, s.r.o., P.O. BOX 28, Praha 4; 50Kč/sms vč. DPH. www.AHAINFO.cz. Od 18+. www.platmobilem.cz

Příklad: ZORCA15 Jmenuji se Lukas a rad bych si s tebou povidal... a pošli na číslo 909 0350

Celá ČR: Jsem Taťána, je mi 36, jsem rozvedená, bydlím sama na malé vesnici, chci to a nechci za to nic. Co víc si můžeš přát? Napiš mi sms ve tvaru: 38TATANA + tvůj text a pošli na 909 0350. Dělám si to skoro každý sen, ukážu ti jak. Pošlu ti fotky!

sms: 38TATANA na 909 0350

Celá ČR: Ss, 29/166/59, prý hezká, ale sama, hledá přítele od 17 do 70 let k hezkému sexu u mě, nebo u tebe. Napiš mi sms ve tvaru: 10VLASTICKA + něco o sobě a pošli na 909 0350. Odpovím všem, za hezkou sms pošlu fotky na mobil.

sms: 10VLASTICKA na 909 0350

Celá ČR: Chceš poznat moji hladkou broskvičku? Jsem svobodná, 22 letá, štíhlá a chci pořádný sex bez zábran a to kdekoli. Napiš mi sms ve tvaru: 7BLANKA + tvůj text a pošli na 909 0350. Pošlu foto, ty mužeš také.

sms: 7BLANKA na 909 0350

Celá ČR: Erika 31/172/61, pěkná, štíhlá. Přijedu za tím, kdo mi poskytne nejlepší sex. Fotky samozřejmě pošlu hned. 100% zdraví podmínkou. Napiš mi sms ve tvaru: 15ERIKA + tvůj text a pošli na 909 0350. Bez fin. nároků.

sms: 15ERIKA na 909 0350

Celá ČR: Je mi 35, bydlím sama a jsem rozvedená. Ikdyž mám ohromná prsa a jsem velmi pěkná, tak jsem sex neměla celkem dlouho. Napiš mi sms ve tvaru: 39HANA + text a pošli na 909 0350. Fotky výměnou!

sms: 39HANA na 909 0350

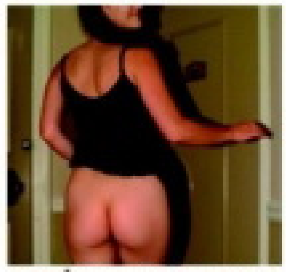

Celá ČR: Je mi 28 a protože jsem sex neměla velmi dlouho, podávám si inzerát touto cestou. Mám ráda prádélko, bydlím sama. Napiš mi sms ve tvaru: 34DIANA + tvůj text a pošli na 909 0350. Pošlu foto na mobil!

sms: 34DIANA na 909 0350

# NEJSNAZŠÍ CESTA K PORNU V MOBILU

KAŽDÉ VIDEO, KTERÉ SI V MOBILU PROHLÉDNEŠ, JE NA VĚKY TVOJE!

KLIPY, KTERÉ TĚ STOPROCENTNĚ DOSTANOU

Máš v mobilu připojení na internet, ale marně hledáš pornostránky a obsah, optimalizovaný pro mobil? Máme řešení! Žádné zastaralé technologie typu wap, ale plnohodnotný mobilní internet! Můžeš si vybrat ze šesti pornostránek s pravidelně doplňovanými klipy, které tě stoprocentně dostanou!

KLASIKA k.xmo.cz

CASTING p.xmo.cz

LOLITKY l.xmo.cz

TROJKY t.xmo.cz

AMATÉŘI a.xmo.cz

MATURE m.xmo.cz

VÍCE INFO NALEZNETE NA WWW.PORNOVMOBILU.CZ

Všechna videa se před prohlížením trvale uloží... Pouze pro osoby nad 18 let.

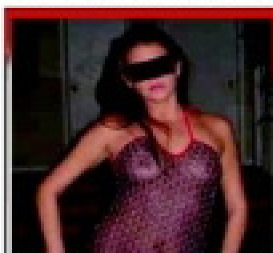

Ahoj, je mi 25 let, jsem svobodná a bez závazků. Hledám partnera k sez námení. Jsem tolerantní, citlivá a vášnivá žena. Pošli mi sms ve tvaru: PATRICIE40 + text a pošli na 909 0350. Ozvi se!

sms: PATRICIE40 na 909 03 50

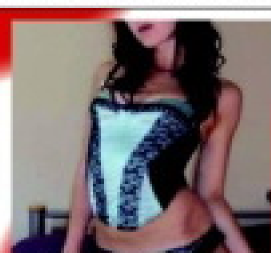

Jmenuji se Klaudie, jsem trochu nesmělá, ale mám velkou chuť na milování. Sice jsem nezkušená, ale ráda bych poznala učitele dobrého v sexu. Pošli mi sms ve tvaru: KLAUDIE26 +text a pošli na 909 0350.

sms: KLAUDIE26 na 909 03 50

22 letá, hledá kocourka na dlouhé mazlení a sex, je ti méně jak 35 a rád prožíváš mnoho orgasmů kdekoliv to jen jde? Napiš sms ve tvaru: HEDA26 + text na 909 0350.

sms: HEDA26 na 909 03 50

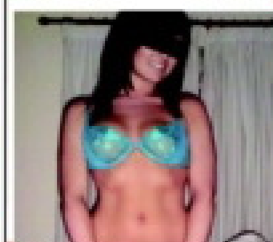

Neznalá a nezkušená holka ve věku 18let, hledá milého přítele pro společné vycházky do přírody. Napiš sms ve tvaru: VANDA35 + text na číslo 909 0350. Budu se na tebe těšit.

sms: VANDA35 na 909 03 50

Jsem štíhlá blondýna a hledám nadrženého muže od 20 do 40let. Mám ráda něžný, ale i perverzní sex. Napiš sms ve tvaru: DENISA20 na číslo 909 0350. Ozvu se všem.

sms: DENISA20 na 909 03 50

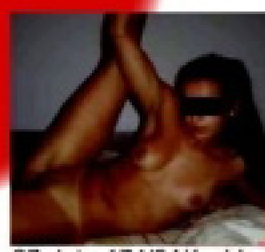

27 let, 174/54/1, hledám muže, se kterým bude zábava a bude se mnou chodit pravidelně do sauny. Pošli sms ve tvaru: SABINKA27 na číslo 909 0350. Užijem si!

sms: SABINKA27 na 909 03 50

Provozuje PSMS, s.r.o., P.O. BOX 28, Praha 4; 50Kč/sms vč. DPH. www.AHAINFO.cz. Od 18+. www.platmobilem.cz

Příklad: ZORCA15 Jmenuji se Lukas a rad bych si s tebou povidal... a pošli na číslo 909 0350

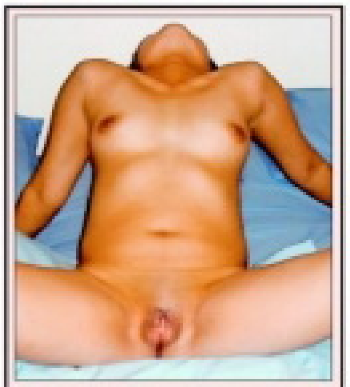

Jsem sice vdaná, ale sex doma není už dost dlouho nic moc, a tak hledám muže pro nezávazný vztah. Nejdiskrétnější a nejrychlejší možnost kontaktu je SMS na č. 909 03 50 – napiš MAGDALENA26 a pak text vzkazu.

Zajišťuje PSMS s.r.o., P.O.BOX 28, Praha 4. Cena 50 Kč/SMS. Pro starší 18 let.

Moje kundička i prdelka je celá nedočkavá na tvého velikána. Potřebuju píchat jako o závod. Pošli mi SMS ve tvaru **LEO JANA** tvůj text na č. **909 55 30.** Volej na **909 55 66 66** kód **45.**

**Vzrušuje mě lehčí perverzní sex, nebráním se svazování a kolíčkování. Jestli to máš taky rád, ozvi se.** Pošli mi SMS ve tvaru **LEO DARINA** + něco o sobě na č. **909 55 30.** Nebo zavolej na telefon **909 55 66 66** kód **21.**

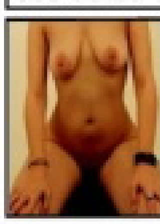

**Svobodná, mladá žena, hledá muže nebo pár k sexuálním radovánkám.** Pošli mi SMS ve tvaru **LEO VANDA + tvůj text** na číslo **909 55 30.** Nebo zavolej na číslo **909 55 66 66** kód **74.**

Zvýšený tarif - 30 Kč/SMS, 55 Kč/min. vč. DPH. Poskytuje: TOPIC PRESS s.r.o., info@topicpress.cz, pro starší 18 let. Ilustrační foto.

LEO TV? vychází měsíčně

ročník: 22, číslo: 10
vychází: 1. 9. 2011
cena: 69,- Kč, 3,- €

**Šéfredaktor**
Miloš Bárta, tel.: 281 090 625
e-mail: milos.barta@pk62.cz

**Fotograf**
Martin Janse, tel.: 608 322 466
e-mail: martin.janse@pk62.cz

**Grafik**
Sotton, tel.: 281 090 605
e-mail: sotton@pk62.cz

**Podatelna**
Andrea Zemanova
tel.: 281 090 604

**Manažer marketingu**
tel.: 281 090 677

**Inzerce a reklama**
Pavel Mojžíš
(vedoucí)
tel.: 281 090 612
e-mail: pavel.mojzis@pk62.cz

**Adresa redakce**
Leo, P.O.Box 163
Černokostelecká 20/2020
100 31 Praha 10
e-mail: leo@pk62.cz

**Předplatné**
Distribuci pro předplatitele
v zastoupení vydavatele provádí
A.L.L. Production, s. r. o.,
P.O.Box 732, 111 21 Praha 1

Smluvní vztah mezi vydavatelem
a předplatitelem se řídí
Všeobecnými smluvními
podmínkami pro předplatitele.

**Objednávky předplatného**
tel.: 840 306 090
fax: 234 092 813
e-mail: predplatne@predplatne.cz

**Vydavatel**
PK 62, a. s., Bohdalecká 6/1420
101 00 Praha 10, IČO: 26211416
DIČ: CZ26211416
tel.: 281 090 601, fax: 281 090 622
www.pk62.cz, www.leo.cz

**Vedoucí výroby**
Ing. Iva Drbalová, tel.: 281 090 619
e-mail: iva.drbalova@pk62.cz

**Produkční**
Romana Kostelecká, tel.: 281 090 619
e-mail: romana.kostelecka@pk62.cz

**Sekretariát**
Monika Ludětková
tel.: 281 090 601
e-mail: sekretariat@pk62.cz

**Fakturace a honoráře**
tel.: 281 090 614
e-mail: fakturace@pk62.cz

**Distribuce**
Ivana Přibyslavská (ředitelka)
tel.: 281 090 695
fax: 281 090 620
e-mail: ivana.pribyslavska@pk62.cz
Lenka Chalupová
tel.: 281 090 621
fax: 281 090 620
e-mail: lenka.chalupova@pk62.cz
Vlasta Oulehlová
tel.: 281 090 621
fax: 281 090 620
e-mail: vlasta.oulehlova@pk62.cz

**Obrazový archiv**
Blanka Kohoutová
Jana Maršálová
tel.: 281 090 613
e-mail: archiv@pk62.cz

**Recepce**
tel.: 281 090 611

**Repro**
Reprostudio RF Hobby, s. r. o.
Bohdalecká 8, 101 00 Praha 10
Veronika Čermáková (vedoucí)
tel.: 281 000 754
e-mail: veronika.cermakova@rf-hobby.cz

**Tiskne**
Česká Unigrafie, a. s.,
Podébradská 540/26
190 40 Praha 9

**Distribuce**
Distribuci po celé ČR zajišťuje
Mediaprint & Kapa Pressegroup,
spol. s r. o.

**Evidence**
MČ 46 579, MK ČR E 5231
MK ČR E 13352 (časopis s DVD)
ISSN 1211-4472, místo vydávání: Praha

**V našem vydavatelství dále vychází:**
Leo, Exklusiv, Sex kontakt magazín, České ložnice, Fantastic, Flirt, Manýže, Právě 18, Lolly – Leo Speciál, České ložnice Speciál, Perfect Girls, Porno roku, Oldies, XXX Gold Edition, České pozničky

**Předplatné:**
Předplatné všech titulů PK 62, a. s. na www.predplatne.cz nebo telefonicky na č.: 840 306 090

**V zahraničí vydáváme:**
Polsko: EXTASY, LOLITY, POLKI W ŁÓŻKU, SEX FANTASY, SEX KONTAKT MAGAZYN
Rakousko: EXTASE,, PRIVAT SEX
Maďarsko: SUPER EXTÁZIS, SZEDJ ÉS, SZEX BAZÁR
Slovensko: SEXPLOSJON, SEXPLOSJON AMATÉR
Podrobné informace o našich časopisech najdete na stránkách www.pk62.cz

Nevyžádané rukopisy se nevracejí. Vydavatel neodpovídá za obsah inzerce. Všechny modely v tomto čísle jsou starší 18 let.

Přetisk a jakékoli šíření povoleno jen s písemným souhlasem vydavatele. Tento magazín nesmí být prodáván a jakoukoliv formou zpřístupněn osobám mladším 18 let.
© PK 62, a. s. 2011

## MILÍ ČTENÁŘI!

*Je začátek nového školního roku a vy dostáváte do ruky říjnové číslo. O čem psát dřív? O prdelkách lolitek, válících se do školních vrat, a výstřizích jejich učitelek, vystavujících na odiv dvouměsíční bronz, nebo o samcích v říji a nadržených samičkách? Ruku na srdce, někteří z nás mají říjen dvanáct měsíců do roka, tak proč se vlastně trápit. Ať už zacílíte svým „šípem lásky" na studentku gymnázia i pohlavního života, nebo vyrazíte na hon do sousední obory, dnešní Leo magazín vám jistě může být platným rádcem. Každopádně hodně štěstí nejen v sexu!*

*Miloš Bárta, šéfredaktor*
*milos.barta@pk62.cz*

## Z OBSAHU ČÍSLA

**10 TRENDY**
**ŠKOLAČKY A SEX**
Kdy jindy se patřičně pověnovat našim sexuálním dorostenkám než prvního září, které zní školními zvonky tak líbě pro ucho každého lolitkáře?

**42 LEO STAR**
**SABRINA MAUI**
Když jeden zběžně nahlédne do životopisu nejšikovnější filipínské huličky ocasů Sabriny Maui, znovu se utvrdí ve starém dobrém moudru, které praví, že zdravotní sestřičky jsou ty nejlepší nabíječky. Čert ví, jestli to způsobuje fyzická podstata jejich práce, ale ať je to cokoliv, dobře nám tak!

**50 SEXPERT**
**SEX A DROGY**
Když má jeden už něco odšukáno, hledá někdy cesty, jak svou slast ještě umocnit. Snazší než shánět dokonalou milenku nebo se ponořit do studia tantry je sáhnout po některé z drog. Ale je sex po nich opravdu tak úžasný a stojí za značná rizika? Připravili jsme pro vás dvoudílný přehled těch nejznámějších s objektivním popisem účinků i následků jejich požívání.

**63 MIMO MÍSU**
**FUCKING ROBOTS**
Praotec slova robot by při pohledu na webové stránky, věnované fucking machines, zřejmě nechápal. Mechanické ojížděče lehce perverzních kundiček jsou totiž běžně nazývány také Fucking Robots (případně Bizarre Sex Toys, Sex Machines a podobně).

## JAK SI POŘÍDIT LEO TV?

**1) SATELIT – KARTY GITAL**
V současné době je nejrychlejší cestou karta od společnosti GITAL. LEO TV je k dispozici na široké paletě produktových karet GITAL. Další potřebné informace: **www.gital.cz**

**2) PEVNÁ LINKA – O2 TV**
Od 1. 9. 2008 je LEO TV dostupná také v IPTV provozované společností Telefónica O2. Pro více informací použijte např.: **www.O2-TV.cz**

**3) SATELIT – KARTY TAT, NOVĚ POD NÁZVEM SKYLINK**
Od 1. 10. 2008 je LEO TV nově dostupná na kartách TaT. Bližší informace naleznete na: **www.skylink.cz**

**4) PRO KABELOVÉ TELEVIZE**
V současné době má LEO TV podepsané smlouvy o šíření programu s desítkami kabelových operátorů po celé republice. Pro urychlený příjem LEO TV doporučujeme kontaktovat vašeho kabelového operátora a pomoci tak urychlit proces zapojení programu LEO TV do jeho nabídky.

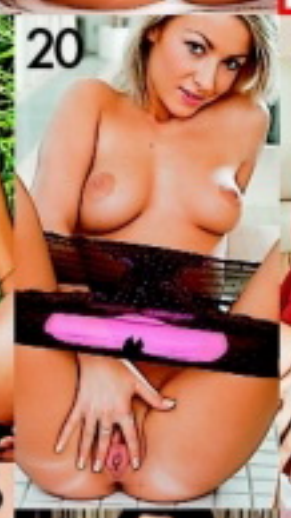

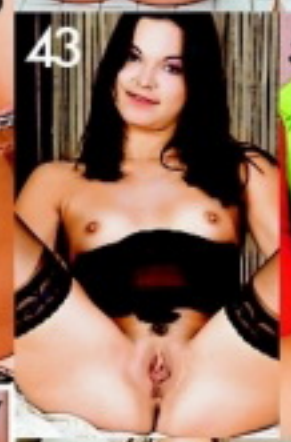


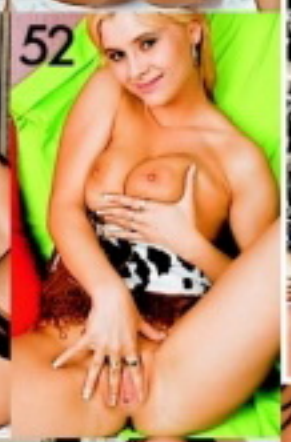

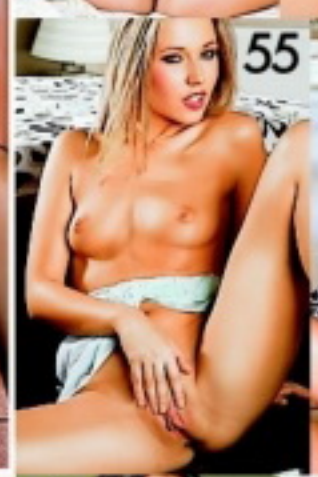

# JAIME

Tahle holčina s havraními vlasy a krásně opálenou pletí není nic pro toho, kdo musí při šoustání koukat na obličej supermodelky, ale dokonale se s ní vyřádí každý, kdo má rád měkké „vytahané" dudy a kundičku, do které by se vešla i baseballová pálka. Jaime je jednadvacet a v posteli dokáže řádit jako větrná smršť.

909 46 46 58
ANÁL

Když tě náhodou nenapadne pořádně ji ocucat její melouny, začne to dělat sama, a když nebudeš přirážet dostatečně hluboko, bez obalu tě popadne za půlky a přirazí sama tak, že ti možná vyrazí dech. A dát jí ocas do pusy, to je jen pro kaskadéry. Zažiješ sice fantastickou kuřbu, ale budeš se o něj možná i trochu bát...

*VZOR: CB 436332 Ahoj, jsem Honza a hledám milenku. ... a pošli na 909 0350*

♥Ahoj, jsem 48 letá, blondýnka, rozvedená, štíhlejší postavy. Hledám spolehlivého člověka, kamaráda, na sex a přátelství. Zatím jen nezávazně, časem možná víc.
CB 636371

♥Hledám nadrženého kluka, který to dělá protože ho to baví. Mě to taky baví a proto když napíšeš, prožijeme hodně společných orgasmu. Ozvi se, nebudeš litovat.
CB 636370

♥Ahoj, jsem vdaná, ale v sexu nevyužitá, a tak hledám touto cestou inteligentního muže pro občasná setkání bez závazků. 100% zdraví podmínkou.
CB 636372

ODPOVĚĎ: napiš CB + číslo a odpověď a pošli na 909 0350

♥Jsem dominantní dračice, 28 let, hledá muže od 20 do 55 let, který nemá rád lenošení a nezná nudu. Mám ráda vzrušení, sex a hlavně muže co poslouchá na slovo.
CB 636373

♥Jsem 18 letá holka, která má ráda sperma! Moc ráda bych před tebou masturbovala a nechala se od tebe postříkat! Jestli máš zájem napiše mi něco o sobě.
CB 636384

♥Jsem pohodová 27 letá a hledám muže, který by si mne vážil nejen v sexu, miluji vše vělinivě.
CB 636374

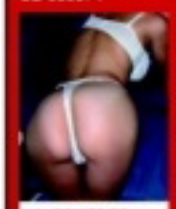

♥Ja 38/172/52 hledám muže 32-50 let s větším přirozením a velkou výdrží, který by mě dokázal vyplnit mezeru v harmonickém manželství. Doufám, že tě najdu.
CB 636386

♥Ahojky, jsem vdaná ale bohužel manželem přehlížena, proto si hledám milence, který by mě dokázal pořádně udělat. Tak co najdu tě? Věřím, že ano. Diskrétně!
CB 636375

♥Ahojky, ráda by jsem si našla jen diskrétního milence pro krásné chvíle plné sexu a vášně, diskrétnost a zdraví nabízím a samozřejmě i požaduji, napíšeš mi??
CB 636376

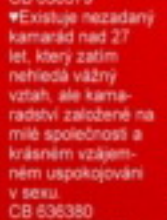

♥Jsem 19 letá studentka a potřebuju najít muže s tvrdou rukou. Hledám touto cestou pána u kterého bych musela na slovo poslouchat a plnit příkazy. Čekám subinka.
CB 636377

♥Jsem tmavovláska, 24 / 176 / 60, s pevnou postavou a sametovým zadečkem. Umím být velice něžná i divoká. Hledám muže, kterému to doma neklape, jak by si přál.
CB 636378

♥Hledám kocourka na občasné sexuální hrátky. Jsem dost náruživá, ale po deseti letech manželství to už není ono. Jen vážně a diskrétně.
CB 636389

♥Chtěla bych tě mít pro sebe ale zároveň tě nevlastnit, chtěla bych s tebou zajít na kafe, večeři nebo do kina, chtěla bych s tebou prožívat postelové mazlení.
CB 636379

♥Existuje nezadaný kamarád nad 27 let, který zatím nehledá vážný vztah, ale kamarádství založené na milé společnosti a krásném vzájemném uspokojování v sexu.
CB 636380

♥Jsem 174/55/3 pohledná blond, vdaná a hledám k občasným erotickým schůzkám muže, nebo dva muže 28-39 let. Podmínkou je civilní i erot. foto. Větší M vítáno.
CB 636381

♥Chci dítě, ale nemám s kým. Je mi 27 let, měřím 160cm a vážím 100kg. Vyžaduji 100% zdraví, diskrétnost, bez fin. nároků. Najde se někdo? Vztah vítán. Papa
CB 636382

ODPOVĚĎ: napiš CB + číslo a odpověď a pošli na 909 0350

♥Je mi 54 let a hledám pohodového muže se smyslem pro humor, turistiku, kulturu a hlavně sex. Myslím, že život je i v našem věku krásný, tak proč to nezkusit.
CB 636383

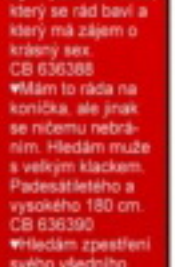

♥Formálně vdaná, 24 letá, štíhlá, drobná hnědovláska, hledá příjemného, finančně zajištěného muže, který nabídne pohlazení na těle i na duši. Věřím, že tě najdu.
CB 636385

♥Ahoj, chtěla být se s někým seznámit za účelem sexu... Pokud máte někdo zájem tak mi napište a já si vyberu. Těším se na Vaše odpovědi,. Vyžaduji ale zdraví!!!
CB 636387

♥Hledám milence do 40 let, zadaného, nezadaného, který by si rád rozmazloval 23letou divokou a vášnivou milenku. Očekávám něžnost a vzájemné sympatie.
CB 636393

♥Jsem sympatická brunetka a ráda bych poznala kluka, který se rád baví a který má zájem o krásný sex.
CB 636388

♥Mám to ráda na koníčka, ale jinak se ničemu nebráním. Hledám muže s velkým klackem. Padesátiletého a vysokého 180 cm.
CB 636390

♥Hledám zpestření svého všedního života. Já jsem pohledná 42 letá vdova a nudí mně stereotyp, čekám na zachránce.
CB 636391

PSMS s.r.o., www.AHAINFO.cz, 50Kč/SMS vč. DPH. Od 18 let. www.premiumservices.cz

# Z REDAKČNÍ POŠTY

## Vaše SEXY fotky

*Těšíme se na vaše fotografie i popis toho, jak vznikaly. Máte nyní tři možnosti, jak nám je doručit:* **1)** *Poštou:* ***LEO, P.O.BOX 164, Černokostelecká 20/2020, 100 31 Praha 10.*** *Na zadní straně každé fotografie musí být toto prohlášení:* ***Souhlasím se zveřejněním své fotografie v periodikách vydavatelství PK 62, a. s.*** *+ podpis, jméno, rodné číslo a adresa vyfotografované osoby.* **2)** *Mailem (včetně souhlasu):* ***leo@pk62.cz.*** **3)** *Vložit na internet na* ***www.photodepo.net****, kde najdete potřebné instrukce.*

500 KORUN ZA VÍTĚZNOU FOTKU MĚSÍCE!

1) ?, Praha, 2) Karel s milenkou, Zlín, 3) Lenka, Praha, 4) Jarka, 22 let, Praha, 5) Míša, 20 let, Jičín, 6) Kamila, střední Čechy, 7) ?, střední Čechy, 8) Terezka, 19 let, Brno, 9) Pavel s milenkou, Plzeň

Technicky zajišťuje GRYF, s.r.o.; Premium SMS, s.r.o., P.O. BOX 28, Průhonice. Více na www.AHAINFO.cz. Ceny jsou vč. DPH. Infolinka tel.: 225 396 396. www.platmobilem.cz po-pá 9 - 17

www.vymenymanzelek.cz ● www.pornoraj.cz ● www.lolitky.cz ● www.pornojizda.cz ● www.sexypanicky.cz ● www.vymenymanzelek.cz
909 464 655 Vykrop mi škvírku!

# Skoč na mě!

# NIKKY

Máš super kládu, vidím, jak ti napíná kalhoty, tak ji vyklop a skoč na mě! Chyť ty moje kozy a pořádně je pomazli, klidně se i zakousni. A pořádně mi ocucej dudlíky, ať trčí jako špunty! Prohrábni mi prcinu a pak už ho tam napal, vezmi mě za zadek a pumpuj, dokud se neuděláš! Nešetři mě, neber na mě žádné ohledy, jsem jenom malá, nadržená čubka, která v sobě strašně chce cítit pořádnou kládu.

909 46 46 65
POLYKÁM!!

Skoč na mě!
Vydržím hodně, tak se neboj přitlačit. Obouchej mě jako malou, sbal si mě pod sebe a prostě si udělej dobře. Jsi zvíře, vím to a chci, aby sis mě vzal! Nepřestávej, ještě, chci ho tam mít až na doraz, ať to klidně trochu boli... Ano, ano, to je ono! Drž mě pevně za vlasy, strhni mi hlavu dozadu, kousej mě do krku – a hlavně mě mrdej jako stroj!
NIKKY

# Školačky A SEX

## SCHUZKY NEJEN TŘÍDNÍ

Na libovolné školní budově může oko nadržencovo spočinout jako na kýženém chrámu plném mladounkého masíčka, nabitého tou nejžádostivější sexuální energií. Vzhledem k tomu, že je většinou obývají samičky, právě se potýkající s prvními atakami pohlavních hormonů, má tenhle pohled přímo neprůstřelnou logiku. Kdo měl to štěstí a mohl do školních zdí ve správný moment nahlédnout, nebo má ještě v paměti vlastní zážitky, bude jistě souhlasit, že to tak vždycky bylo, je a nejspíš i bude – na školách se šuká liga. První (ne)smělé krůčky k závratím orgasmu i nejfajnovější prasárničky se pak podle stejné logiky odehrávají tam, kam se dospělý dostane nanejvýš v rámci třídní schůzky nebo při mimořádném průšvihu své ratolesti, na základním stupni. Pubertou zmítaní spolužáci i spolužačky jsou lolitkám k mání dnes a denně, učitelé a bisexuální učitelky svádí boj s pokušením stejně často jako s osnovami a koneckonců, otec spolužáka je taky chlap. Zkrátka každý, kdo má do tohohle svatostánku nezralých broskviček oficiální přístup, je vydán na pospas jejich intenzivní radiaci.

***Kdy jindy se patřičně pověnovat našim sexuálním dorostenkám než prvního září, které zní školními zvonky tak líbě pro ucho každého lolitkáře? Nikdo snad nepochybuje, že i mezi zdmi vzdělávacích ústavů to mezi útlýma nožkama mladých nymfiček žije – a jak! Ostatně, vzpomeňte si, jak jsme řádili my. Co myslíte, jsou dnes pozadu?***

*Mláďata pilně trénují spolu.*

## ŠKOLA V PŘÍRODĚ – ŠKOLA SEXU

Kapitola sama pro sebe jsou pak školní výlety, zájezdy a legendární školy v přírodě, kde si vrznou i ti nejnesmělejší zoufalci a nejošklivější oškliváky. Omezený dozor, a hlavně společné ubytování nedospělých nadržených se stávají pro dychtivé prcinky pravým rájem na zemi. Vedle chatiček nebo stanů tady skýtají další možnosti společné sprchy, sportoviště a okolní příroda. Ve výběru partnerů ale bezkonkurenčně vede škola „kamen-

GRYF, s.r.o., P.O. BOX 68, Praha 4; 46Kč/MIN cena vč. DPH, Od 18+. www.platmobilem.cz

ná". Mladým experimentátorkám se nabízejí spolužačky, napruženými penisy vrstevníků se to kolem jen hemží a kromě učitelů za svůdně pootevřenými dveřmi kabinetů je tu ještě další personál – školníci, brigádníci, inspektoři... Podle stupně dosud absolvované nepovinné sexuální výchovy si tak mohou mladé adeptky slastí volit partnery pro jednotlivé techniky. Se spolužačkou většinou objevují své erotogenní zóny a krásu lízání. Spolužáci jim ochotně poskytnou své klacky k tréninku ručních prací a kouření, ale pokud jde o soulož, kvalitnější vzdělání jim poskytnou ti nejpovolanější – učitelé. Údržbář na schodech do sklepa nebo pan inspektor, kontrolující v opuštěné ředitelně vědomosti těch nejnadanějších, vsadí spíš na rychlovku do pusinky nebo zadečku a podobně „nesmělý" bude zřejmě i rodič spolužáka.

## PRÁCE PRO SPECIALISTU

Dalším nanejvýš povolaným odborníkem na vlhké masíčko školaček je samozřejmě dorostový lékař. Každý z nás určitě slyšel některou z legend o čurání do šampusky před panem doktorem, podezřele dlouhém vyšetřování prsů nebo stetoskopu mezi stydkými pysky. Přes padesát procent se jich zcela jistě zakládá na pravdě. Na školních výletech má podobná privilegia ten, kdo zastává funkci zdravotníka a musí se zdržet s ošetřením poraněného kotníku nedospělé turistky: A co koleno, nebolí? A výš... tady? Ne, tam to nebolí, tam to moc fajn šimrá... Kdyby se někomu zdálo, že do našeho výčtu sexuálních kolbišť nepatří třída, ať si vzpomene, jaké pohlavní lynče se tam odehrávaly o velkých přestávkách, a pak – čím asi žehlily své průšvihy ty nejvyspělejší spolužačky, které musely zůstat po škole? Základka zůstává pro sex -náctek místem zaslíbeným. Na střední škole se rajcovní příchuť zakázaného ovoce začíná pomalu vytrácet a orgie na vysokoškolských kolejích už nemají daleko k nudné rutině. Ale nezávidťte učitelům ani spolužákům ty voňavé šelmičky a až se kamarádka vaší dcery zmíní, že by potřebovala doučování, nezaváhejte!

## KUŘÁCKÝ DIPLOM

Máte-li ještě nějaké zbytky iluzí o mladounkých holčinách, rychle je zahoďte. Díky svobodě, veselým cigaretám a pestrobarevným časopisům (jistěže nemáme na mysli Leo, ale ono stačí prolistovat si kterýkoliv plátek pro –náctileté) provozuje drtivá většina dnešních teenagerů věci, za které by se nemusely stydět ani špičkové pornohvězdy a které jejich rodiče leckdy teprve se zpožděním objevují. Vysokoškolským diplomem v kouření ocasů by se dnes mohla pyšnit kdejaká absolventka devítiletky a středoškolačka, která ho ještě neměla v análu, je prostě beznadějně „out". Takové množství stejně nadržených protějšků jako ve škole už člověk nikdy v životě nikde nepotká a spolu s širokým výběrem jde ruku v ruce i možnost okamžité realizace a předávání zkušeností.

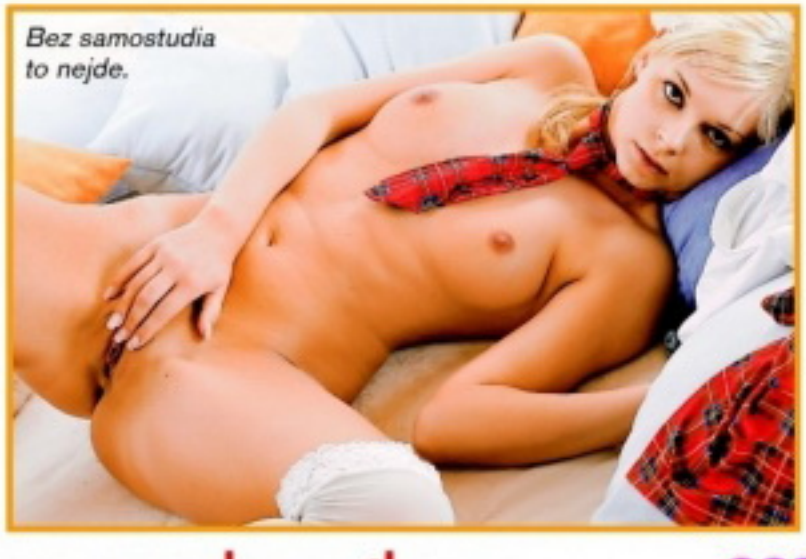


## NEJOBLÍBENĚJŠÍ „PŘEDMĚTY" ŠKOLAČEK

PSANÍ EROTICKÝCH SMS ● EROTICKÉ TELEFONOVÁNÍ ● SURFOVÁNÍ PO INTERNETOVÝCH PORNOSTRÁNKÁCH ● SEXY CHAT ● VLASTNÍ EXHIBICE, POZOROVÁNÍ JINÝCH ● MASTURBACE ● NECKING, PETTING ● SPOLEČNÁ A VZÁJEMNÁ MASTURBACE (SE STEJNÝM I OPAČNÝM POHLAVÍM) ● ORÁLNÍ SEX ● SOULOŽ ● ANÁLNÍ SEX

Míst, kde si mohou mladé šelmičky brousit drápky, nabízí školská zařízení požehnaně. Tlak hormonů a svědění v klínech působí znamenitě na fantazii, která hravě řeší základní problémy. Šťáva z kundiček dorostenek a semeno z ocasů všech věkových kategorií prýští ve **třídách** a **kabinetech** stejně jako v **šatnách** nebo na **záchodech** a nejedna **školní kotelna** jistě viděla historky, které byly vysílatelné jenom na placených kanálech.

909 464 664 Vykrop mi škvírku!

909 46 46 56
CHCI TO HLUBOKO

Před spaním se dívá na dévédéčko, kde spící mladou holku znásilňuje chlap s obrovským naběhlým čurákem. Masturbuje, dokud nepadne vysílením, a oči se jí zavřou. Uprostřed noci cítí, že se deka na jejím nahém těle pohnula. Mužská dlaň spočine na jejím vyšpuleném zadečku. Zachvěje se strachy a zároveň vzrušením.

PARIS

## Hodně žhavý sen

Silné prsty laskají její půlky, a pak se prostředník začne pomalu, ale nekompromisně dobývat do její vlhké skulinky. Šťáva okamžitě vytryskne jako potůček a stéká jí po stehně. Začíná se chvět a musí se ovládat, aby nevzdychala. Prst do ní tvrdě proniká, zakroužil a po chvilce zase vyklouzne. A pak do ní naráz vjede obrovský horký penis. Napumpovaný žalud rozhrne pysky a vrazí do ní, až vyjekne. Neznámý noční návštěvník ji začíná tvrdě a rychle šukat. Probouzí se v kaluži šťávy, s vlastní rukou mezi stehny. Stačí dva tři pohyby a svíjí se v křeči orgasmu.

# LEO TV – ORIGINÁLNÍ POŘADY, JAKÉ VÁM JINDE NENABÍDNOU!

***Jediná česká erotická televize LEO TV vám denně přináší kromě živě vysílané show nahých českých dívek také spoustu originálních pořadů. Výběr je opravdu široký a na své si přijdou jak milovníci mladých dívek, tak zralých paniček. Především se ale ve většině pořadů pořádně šuká, přiráží a stříká. Následujících pět tipů berte jen jako malou ochutnávku:***

## PRASÁKŮV GAUČ

Pro všechny příznivce drsného sexu je tady Prasákův gauč, pořad, kde si mohou užívat nejen pořádně tvrdé soulože, ale i jejich patřičný šťavnatý slovní doprovod. Líbí se vám, když se při pichání mluví sprostě? Tak to si budete užívat společně s naším frajerem, který dělá z holek děvky nejen ztopořeným ptákem, ale i slovně! Pro ostré slovíčko nejde daleko, i když občas ho překvapí i partnerky, které si umí také pěkně ostře říct o zásun až po koule! Jak prožívají holky chvíle na Prasákově gauči, o tom se v současné době můžete na LEO TV přesvědčit několikrát týdně!

## MLADÉ STUDENTKY A STAŘÍ CHLÍPNÍCI 2

Tak tohle prostě musíte vidět! Natočili jsme pro vás další mladé holky, který si to rozdávají se starými chlápky! Jdou do toho fakt tvrdě! Uvidíte fakt husté soulože! Tyhle holky si s věkem v posteli problém nedělají a jdou do toho natvrdo! Svým o hodně starším partnerům kouří ptáky, nechávají si od nich prstit a lízat svoje svěží pičky. A věřte, nebo nevěřte, těm starým kancům jejich ocasy stojí, takže s dívkami vystřídají všechny polohy, i když nejlíp se jim to asi líbí na koníčka. A vy to uvidíte pěkně detailně! Máte rádi věkový rozdíl v posteli? Líbí se vám, když se mladé holky nechávají vyšoustat starými, ale pořád nadrženými perverzáky? Pak vám nesmí ujít další díly pořadu LEO TV Mladé studentky & staří chlípníci, které běží aktuálně na obrazovce!

## ORDINACE V NADRŽENÉ ZAHRADĚ

Vzrušuje vás prostředí lékařské ordinace? Představovali jste si někdy, jaké by to bylo, kdyby se před vámi ženy samy svlékaly a nechávaly se prohlédnout úplně všude? My vás do takové ordinace pozveme! Od srpna na LEO TV uvidíte nový pořad, ve kterém se chlípný gynekolog nespokojí

jen s tím, co se běžně dělá na pravidelných prohlídkách. Nepochybujte o tom, že každá z pacientek Ordinace v nadržené zahradě skončí ošukaná a postříkaná!

LEO TV

## PŘEFIKNUTÉ MODELKY 2

První řada Přefiknutých modelek se divákům hodně líbila a jako u každého úspěšného projektu zákonitě následuje pokračování. Opět vás zavedeme do ateliéru, kam chodí dívky samy a dobrovolně. Netuší ovšem, co je v něm čeká. Která z mladých holek by netoužila nafotit nějaké pěkné snímky jako modelka? Většina je ochotná udělat fotky i v plavkách a ochotně se svlékne do spodního prádla. Z tohoto ateliéru ovšem odejdou až poté, co prožijí pár orgasmů a dostanou na tvář nebo na kozy vydatnou porci semene. Na začátku to ovšem žádná z nich netuší. A protože Přefiknuté modelky už znáte, je vám jasné, že každá z dívek, kterou na začátku uvidí, skončí se ztopořeným ptákem mezi stydkými pysky!

## PŘEPADENÍ NA PRACOVIŠTI 2

Asi to znáte taky – někdy na člověka přijdou sexuální choutky tak, že se neubrání a musí to mít hned! Co? No přece pořádné šukání! Vrhne se potom na svůj protějšek kdekoliv, třeba i při práci! Máte taky rádi nečekané rychlovky? Pak je tenhle pořad právě pro vás! Přepadení na pracovišti patřilo k velmi oblíbeným pořadům a často jste se nás ptali, zda připravujeme další díly. Odpověď zněla „ano" – a nyní jste se dočkali. Víkendy patří pořadu, ve kterém dokazujeme, že na rychlovky není žádné místo nevhodné. Když to holt na jednoho přijde a chce si zašukat, tak svého partnera či partnerku ojede

přímo v pracovní době! Přepadení na pracovišti 2 vás čeká v posledních týdnech starého roku v prvních týdnech nového a určitě si ho užijete!


## EXPRESS SEZNAMKA

**Jak odpovědět:** Pošli sms ve tvaru:

**přezdívka(mezera)text**

a pošli na číslo 909 0350.

**PŘÍKLAD: SANY22 Ahoj, rad bych se seznamil. Jmenuji se Karel a je mi 30 let... a odešli na číslo 909 0350.**

Mám to ráda hlavně v autě. Můžeš kdykoli a kdekoli, když máš zrovna chuť. Napiš sms ve tvaru: SANY22 + text na číslo 909 0350. Jsem často nadržená!

Jsem pěkně rozpálená, jsem žena více tváří. V sexu se nebráním ničemu. Miluji svazování! Trofáš si? Pošli sms: SARKA21 + text na 909 0350.

Rozvedaná, jedno dítě. Chlapa jsem neměla delší dobu. Hledám milence, co nemá nikdy dost! Pošli sms ve tvaru: VERUNKA36 + text na 909 0350.

Ahoj, jsem rozmazlená kočička, mám ráda sex a mazlení. Chceš si to rozdat?Pošli sms ve tvaru: CECILIE23 + text a pošli ne 909 0350. Jsem nažhavená!

PSMS s.r.o., P.O. BOX 28, Praha 4, 50Kč/sms vč. DPH. www.AHAINFO.cz. Od 18+. www.platmobilem.cz

# MOJE ORGAN

Vždycky jsem měla hodně citlivá prsa. Je to takové spolehlivé tlačítko, které mě bezpečně nasměruje k orgasmu. Tahej mě za bradavky, potěžkávej mé kozičky v ruce, hraj si s nimi, dělej prostě, co chceš, ale jedině tak mě dostaneš do ráje. Miluju doteky hebké kůže-šiny na bradavkách, kostky ledu, chlad nože, který mi rajcuje bradavky, sníh, šlehačku, cokoliv, čím mi potíráš ňadra. Jsem opravdu šťastná, když si s nimi hraješ. Miluju ty svoje melounky, velké, tvrdé a s nonstop napruženými bradavkami. Cucej mi je, kousej mě do nich, dělej, co chceš, ale hlavně mě pořádně vyrajcuj! Vezmi je do ruky a snaž se, fantazii se meze nekladou, nudu nesnášim! Pokud si budeš rozumět s mými kúzlátky, věř tomu, že za chvilku budeme oba v ráji. Nevěříš? Tak si připrav ruce a jazyk a jdeme na to.

**Kousej mě do nich!**

MORGAN

909464662
VOLEJ HNED

Kousej mě do nich!

Myslím, že nebudeš litovat, protože ten, kdo na mých dudách uměl rozehrát tu správnou symfonii, byl vždycky spokojený. A nejen on, protože já jsem maximálně rozrajcovaná už od prvního doteku. Sáhni mi na prsa a pak mezi stehna a uvidíš, že si nevymýšlím. Šťáva mi už po nich teče až ke kolenům a voní po celém pokoji...

# LEO TV JEDINÁ ČESKÁ EROTICKÁ TELEVIZE!

**SATELIT**

www.CSLINK.cz
www.SKYLINK.cz

**IP TV**

**PEVNÁ LINKA**

www.O2-TV.cz

Máš rád LEO TV? Nemůžeš pravidelně sledovat vysílání? Máme pro tebe řešení!
Dostaneš sestřih toho nejlepšího z každého dne přímo do svého mobilu! Pošli SMS ve tvaru LEOTV na číslo 909 99. Dopřej si ještě dnes exkluzivní vzrušující videa a řadu dalších výhod za pouhých Kč 99 měsíčně! Ještě nikdy to nebylo tak jednoduché!

**Staň se členem klubu LEO TV a přesvědč se o tom!** **www.klubleotv.cz**

Službu technicky zajišťuje PSMS, s.r.o., P.O.BOX 68, 140 21 Praha 4, www.premiumservices.cz. Pouze pro starší 18 let. Pro zobrazení videa je třeba mít aktivovaný WAP a telefon s integrovaným přehrávačem videa.

W.LEOTV.CZ - TVOJE KAŽDODENNÍ DÁVKA NEŘESTI

**KABELOVKA**

Kontaktuj svého TV operátora!

**SLOVENSKO**

Kontaktuj svojho operátora, či už má LEO TV aj pre teba!

# JEŠTĚ DNES U TEBE DOMA!

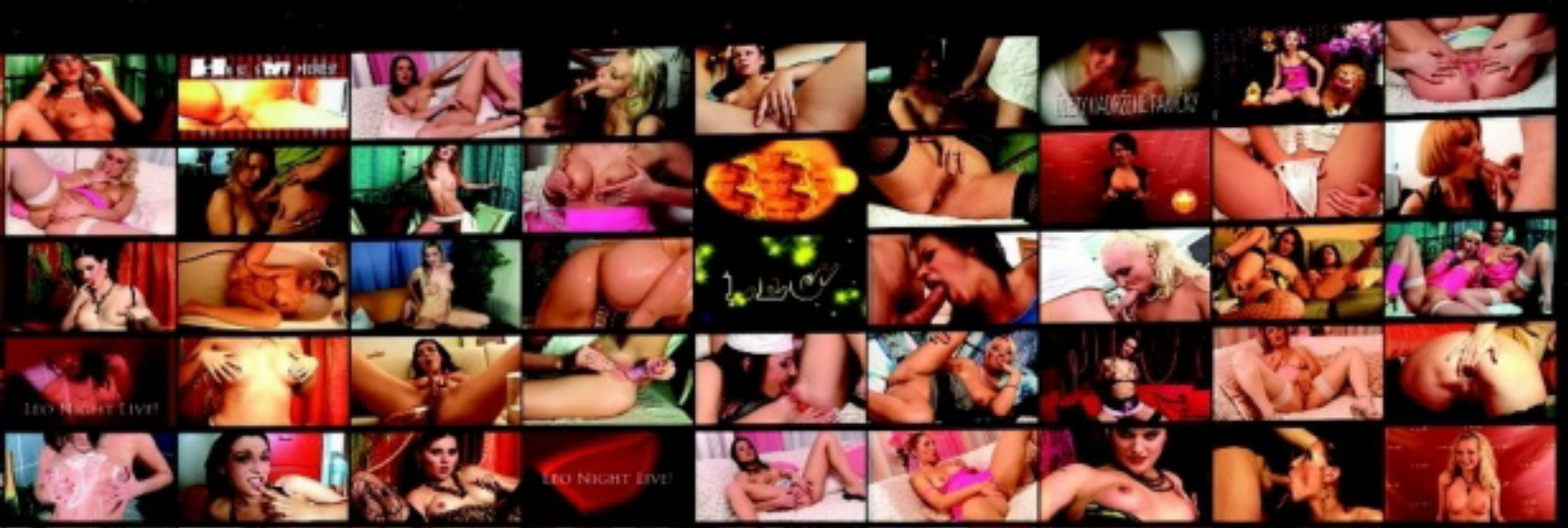

Pošli SMS ve tvaru LEOTV

**909 99**

Vyzkoušej to!

napiš do mobilu adresu

**k.leotv.cz**

TEA

909 46 46 58
ŠUKAČKA

# Nejradši jsem nahoře

**Jsi produkční, jak ses dostala ke své profesi?**
*Jsem původně modelka, ale vzhledem k tomu, že focení jsme nikdy nedotáhli do konce a s fotografem a někdy i s jeho asistentkou většinou skončili na jedné hromadě, musela jsem si vybrat něco, co by mě tak neprovokovalo. Produkce mi byla blízká, protože mám ekonomku.*

TEA

## Nejradši jsem nahoře

**Zdá se, že jsi pěkná divoška, jak si to nejvíc užiješ?**

*Zbožňuju, když mě partner napřed hezky dlouho vzrušuje jazykem a hraje si s mým poštěváčkem. Já mu to s chutí oplácím a jeho penis masíruju jazykem a polykám jeho žalud – hodně hluboko. Pak je ideální, když můžu být nahoře. Sama si zvolím rychlost přirážení a intenzitu můžu stupňovat přesně podle sebe. A víš co je nejlepší? Když se k nám přidá ještě někdo třetí...*

**A co je pro tebe potom třešničkou na dortu?**

*Rozhodně vždycky horké semeno v puse. Jeho hořkosladká chuť na jazyku, mmm... Věř mi, že nikdy nezbude ani kapka!*

909 46 46 58 mokrá Jitka

909 46 46 62
zavolej mi, jestli mi chceš
protáhnout
ANÁL
Nebo mi napiš sms:
ANAL a tvůj text a pošli na
909 0350

sms: PICHEJ na 909 0350

909 46 46 63

Napiš mi SMS: ORAL + tvůj text a pošli na
909 0350

PSMS s.r.o./ GRYF s.r.o., P.O.Box 68, Praha 4, 50Kč/sms, 46Kč/min. vč. DPH. Od 18 let. www.platmobilem.cz

MMS SEZNÁMENÍ!! FOTKY V MOBILU!!

Cela ČR: Rozvedená 39 /167 /64, zajištěná podnikatelka s vlastním domem hledá muže pouze na sex. Mám velkou zahrádku a je neobdělávaná! Přijeď ke mě a pobuď jak dlouho chceš. Napiš mi sms ve tvaru: 33BEATRICE a něco o sobě a pošli na 909 0350. Odpovím všem a přidám foto.

Cela ČR: Nazdar! Tady je Zuzana. Je mi 27 a ač na to nevypadám, tak jsem už půl roku bez chlapa. Vypisuji tedy nábor na milence! Na věku mi nezáleží, ani na stavu, pouze mi sms ve tvaru: 27ZUZANA a tvůj text a pošli na 909 0350. Pošlu sexy foto na mobil!

Cela ČR: 27 letá samice z Prahy, jsem nenasytná a ráda bych si splnila sen - sex s úplně neznámým chlapem. Na tvém věku mi nezáleží. Udělám co mi řekneš. Napiš mi sms ve tvaru: 25ANNALKA a tvůj text a pošli na 909 0350. Odpovím všem a pošlu foto! Auto a byt mám. Napiš rychle!

Cela ČR: Je mi 29 let a jsem sexuálně velmi založená a věřím, že se mi ocve muž nad 25 let, který má nejen úroveň, ale i sexuální fantazii. Pokud máš zájem napiš mi sms ve tvaru: 29SAINDRA a něco o sobě a pošli na 909 0350. Určitě se domluvíme na schůzce a co bude dál se uvidí.



# EXPRESS SEZNAMKA

**Jak odpovědět:** Pošli sms ve tvaru:
**přezdívka(mezera)text**
a pošli na číslo 909 0350.
**PŘÍKLAD: PETA57 Ahoj, rad bych se seznamil. Jmenuji se Karel a je mi 30 let... a odešli na číslo 909 0350.**

Žiju tak dlouho sama, že jsem se rozhodla pro seznámení touto cestou. Hledám muže libovolného věku. Napiš sms: **PETA57** + text na **909 0350**.

Jsem solidně zajištěná, pracuji v zahr. firmě, můj věk se přehoupl lehce přes 30 a přesto jsem stále sama. Pošli sms: **ALBA37** + text na **909 0350**. Ozvu se.

Ahoj, jsem studentka, je mi 25 a ráda bych, aby mě zaučil nějaký zkušený muž. Na věku nezáleží. Pošli sms ve tvaru: **MAHULENA38** + text na **909 0350**.

Jsem delší dobu sama a přitom miluji sex. Mám slušnou sbírku prádla a korzetů. Chceš je vidět? Pošli sms: **MILDA31** + text a pošli na **909 0350**.

PSMS s.r.o., P.O. BOX 28, Praha 4, 50Kč/sms vč. DPH. www.AHAINFO.cz. Od 18+. www.platmobilem.cz

# EXPRESS SEZNAMKA

**Jak odpovědět:** Pošli sms ve tvaru:
**přezdívka(mezera)text**
a pošli na číslo 909 0350.
**PŘÍKLAD: ALICE16 Ahoj, rad bych se seznamil. Jmenuji se Karel a je mi 30 let... a odešli na číslo 909 0350.**

Je mi 33 jsem z Prahy atraktivní po sexualni stránce zkušená. V současné době jsem sama. Napiš sms ve tvaru: **ALICE16** + text na číslo **909 0350**.

Ahoj, hledám kocourka pro diskrétní setkání, je mi 28/57/164, 3 prsa, jsem nadržená a chci to teď hned! Pošli sms: **MONCA19** + text na **909 0350**. Ozvu se.

Hledám moderního muže, který má rád nejen módu a legraci, ale ví, co od života chce. Pošli mi sms ve tvaru: **NELINKA19** + text na **909 0350**.

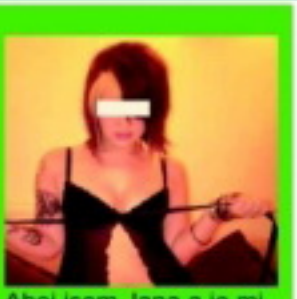

Ahoj jsem Jana a je mi 26 let, jsem svobodná a hledám fajn kluka do 35 let, vysokého a štíhlého na pěkný sexík. Pošli sms: **JANINA12** + text a pošli na **909 0350**.

PSMS s.r.o., P.O. BOX 28, Praha 4, 50Kč/sms vč. DPH. www.AHAINFO.cz. Od 18+. www.platmobilem.cz

# RYCHLÁ SEZNAMKA

Napiš sms ve tvaru:
**PŘEZDÍVKA(mezera)Tvůj** text a pošli na číslo
909 0350
Vzor: BARCA65 Ahoj jsem Petr a chci tě ... a poslat na 909 0350.

**KAMCA65**

34/170/85 i když mám silná stehna a zadek, nebudeš litovat mě poznat. Mám totiž moc ráda kouření, klasiku a análek. Budu se těšit, tak se ozvi.

**MISA72**

Ahoj jsem vdaná a sexuálně nevyužitá blond a hledám urostlého muže na diskrétní schůzky s větším M. Věk 35 a více není podmínkou. Ozvi se.

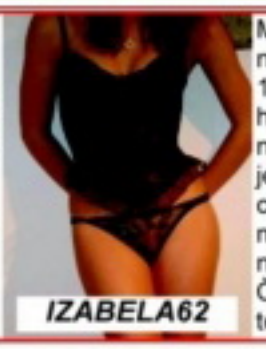

**IZABELA62**

Mladá, krásná, nadržená 19letá samice hledá velmi náruživého, jemného milence, nejen na milování, ale i na cestování... Čekám na tebe.

**BARCA65**

Jsem panička 32/171/61 trojky kozy a chci kouřit mladýho ptáka od 18 let (nejl. panice). Už tě chci mít v puse,tak rychle piš.

**EMCA66**

Hledám mezi 20 až 45 lety pěkný kolík k vykouření. Máš-li i dobrou munici a dostřel tím líp. Severní a vých. čechy. Já 30/183/94 svobodná.

**MARIE73**

Ahoj hledám kluka, který by se chtěl pravidelně scházet a užít si, pak i trvalý vztah. Ty do 25 let, štíhlé až sportovní postavy, pořádná kláda, pěkné tělo.

**NATY69**

Doma zanedbáná boubelka 28 let hledá touto cestou milence, pro schůzky plné vášně. Diskrétnost a zdraví zaručena. Chceš si užívat?

PSMS s.r.o., P.O.Box 28, Průhonice; 50Kč/sms vč. DPH. www.AHAINFO.cz. Od 18 let. www.platmobilem.cz

# SLASTNÁ CHVILKA

VĚK: 25 let
PRACUJE JAKO: masérka
MÍRY: 102-66-95
KDE TO MÁ NEJRADŠI: v práci na lůžku
PRVNÍ ŠUKÁNÍ: v sedmnácti
OBLÍBENÁ POLOHA: zezadu
OBLÍBENÁ POMŮCKA: vlastní ruce

Kromě toho, že je Monča prostě parádní kousek, holka „krev a mlíko", jak má být, totálně nás dostala hlavně její profese. Vsadíme se o roční permanentku do bordelu, že každého chlapa, který u ní někdy byl na masáži, muselo napadnout, jak by muselo být krásné, kdyby ho namasírovala úplně všude. A nejlíp nahá.

*Nenapínala nás dlouho. Od začátku bylo vidět, že tahle holka moc dobře ví, jaké zbraně dostala do výbavy...*

*A taky že s nimi umí zatraceně dobře zacházet. Její striptýz sice netrval moc dlouho, ale byly to fakt hodně výživné momenty.*

*Monča není žádná vychrtlá modelka a na její kvalitně „polstrované" těličko je absolutní radost koukat.*

*Kdyby tuhle parádní samičku jednoho dne přestalo bavit žít se rehabilitačními masážemi, určitě by se uživila jinak.*

*V tom případě bychom stáli ve frontě na její služby jako první a s pořádně nabitou prknicí. Nejen prknice by byla nabitá...*

*Jo, tohle těličko něco vydrží a hodně potřebuje. Monika nám to pro jistotu několikrát zopakovala. Znělo to skoro jako výzva.*

*S roztažením své baculaté zavřené kundičky si dávala hodně na čas. Věděla dobře, na co se všichni nejvíc třeseme.*

*Holka může být dokonale rajcovní, jenom když má ráda vlastní tělo, samotnou ji vzrušuje a umí si ho užít. Moničin případ.*

*Dlouho jsme z ní mámili, kdy si to poprvé sama udělala. Vsázeli jsme na čtrnáct, ale zase nás dostala. Prý to bylo ještě o dost dřív.*

*Pak už byl jen krůček k tomu, navrhnout Monice, aby nám předvedla, jak si to dělá. Zase se dlouho zdráhala, ale vyhověla nám.*

*I když to byla jen chvilička (a neudělala se), stálo to za to. Jako celé její pózování, které trvalo jen pár hodin. Přijď zas, Monči!*

# PORNORÁJ VE TVÉM MOBILU

Špičkové pomoklipy, které budeš mít stále u sebe a pustíš si je, kdykoliv dostaneš chuť! Vyber si ze stovek klipů přesně to, na co máš chuť. Během několika sekund si můžeš na svém mobilu pustit to nejžhavější porno! 37

| ŠUKÁNÍ | ŠUKÁNÍ | ŠUKÁNÍ | ŠUKÁNÍ | ŠUKÁNÍ | ŠUKÁNÍ | ŠUKÁNÍ | ŠUKÁNÍ |
|---|---|---|---|---|---|---|---|
| 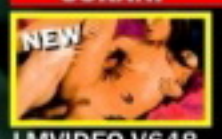 | | | | | | | |
| LMVIDEO V648 | LMVIDEO V649 | LMVIDEO V650 | LMVIDEO V651 | LMVIDEO V505 | LMVIDEO V544 | LMVIDEO V652 | LMVIDEO V543 |
| ŠUKÁNÍ | ŠUKÁNÍ | ŠUKÁNÍ | ŠUKÁNÍ | ŠUKÁNÍ | ŠUKÁNÍ | ŠUKÁNÍ | ŠUKÁNÍ |
| | | | | | | | |
| LMVIDEO V653 | LMVIDEO V471 | LMVIDEO V654 | LMVIDEO V491 | LMVIDEO V577 | LMVIDEO V578 | LMVIDEO V655 | LMVIDEO V469 |
| ŠUKÁNÍ | ŠUKÁNÍ | ŠUKÁNÍ | ŠUKÁNÍ | ŠUKÁNÍ | ŠUKÁNÍ | ŠUKÁNÍ | ŠUKÁNÍ |
| | | | | | | | |
| LMVIDEO V656 | LMVIDEO V657 | LMVIDEO V492 | LMVIDEO V658 | LMVIDEO V659 | LMVIDEO V581 | LMVIDEO V672 | LMVIDEO V673 |
| ŠUKÁNÍ | ŠUKÁNÍ | ŠUKÁNÍ | ŠUKÁNÍ | ŠUKÁNÍ | ŠUKÁNÍ | ŠUKÁNÍ | ŠUKÁNÍ |
| | 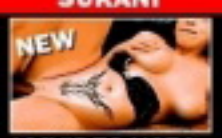 | | | | | 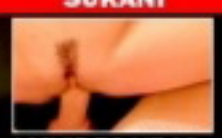 | |
| LMVIDEO V494 | LMVIDEO V674 | LMVIDEO V495 | LMVIDEO V675 | LMVIDEO V463 | LMVIDEO V464 | LMVIDEO V549 | LMVIDEO V493 |
| ŠUKÁNÍ | ŠUKÁNÍ | ŠUKÁNÍ | ŠUKÁNÍ | KOUŘENÍ | KOUŘENÍ | KOUŘENÍ | KOUŘENÍ |
| | | | | | | | |
| LMVIDEO V582 | LMVIDEO V472 | LMVIDEO V676 | LMVIDEO V677 | LMVIDEO V508 | LMVIDEO V624 | LMVIDEO V534 | LMVIDEO V625 |
| KOUŘENÍ | KOUŘENÍ | KOUŘENÍ | KOUŘENÍ | KOUŘENÍ | KOUŘENÍ | KOUŘENÍ | KOUŘENÍ |
| 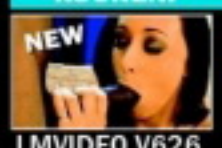 | | | | | 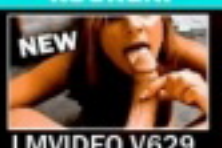 | | |
| LMVIDEO V626 | LMVIDEO V627 | LMVIDEO V564 | LMVIDEO V628 | LMVIDEO V512 | LMVIDEO V629 | LMVIDEO V630 | LMVIDEO V631 |
| KOUŘENÍ | KOUŘENÍ | KOUŘENÍ | KOUŘENÍ | KOUŘENÍ | KOUŘENÍ | KOUŘENÍ | KOUŘENÍ |
| | | | | | | | |
| LMVIDEO V632 | LMVIDEO V567 | LMVIDEO V633 | LMVIDEO V634 | LMVIDEO V635 | LMVIDEO V569 | LMVIDEO V678 | LMVIDEO V679 |
| KOUŘENÍ | KOUŘENÍ | KOUŘENÍ | KOUŘENÍ | VÝSTŘIKY | VÝSTŘIKY | VÝSTŘIKY | VÝSTŘIKY |
| | | | | | | | |
| LMVIDEO V680 | LMVIDEO V681 | LMVIDEO V682 | LMVIDEO V683 | LMVIDEO V636 | LMVIDEO V637 | LMVIDEO V583 | LMVIDEO V638 |
| VÝSTŘIKY | VÝSTŘIKY | VÝSTŘIKY | VÝSTŘIKY | VÝSTŘIKY | VÝSTŘIKY | VÝSTŘIKY | VÝSTŘIKY |
| | | 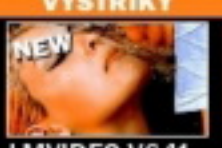 | | | | | |
| LMVIDEO V639 | LMVIDEO V640 | LMVIDEO V641 | LMVIDEO V642 | LMVIDEO V587 | LMVIDEO V643 | LMVIDEO V644 | LMVIDEO V645 |
| VÝSTŘIKY | VÝSTŘIKY | LESBIČKY | LESBIČKY | LESBIČKY | LESBIČKY | LESBIČKY | LESBIČKY |
| | | | | | | | |
| LMVIDEO V646 | LMVIDEO V647 | LMVIDEO V660 | LMVIDEO V661 | LMVIDEO V662 | LMVIDEO V487 | LMVIDEO V663 | LMVIDEO V664 |
| LESBIČKY | LESBIČKY | LESBIČKY | LESBIČKY | LESBIČKY | LESBIČKY | LESBIČKY | TROJKY |
| | | | | | | | |
| LMVIDEO V665 | LMVIDEO V666 | LMVIDEO V667 | LMVIDEO V668 | LMVIDEO V669 | LMVIDEO V670 | LMVIDEO V671 | LMVIDEO V551 |
| TROJKY | TROJKY | TROJKY | TROJKY | TROJKY | TROJKY | TROJKY | TROJKY |
| | | | | | | | |
| LMVIDEO V552 | LMVIDEO V592 | LMVIDEO V593 | LMVIDEO V553 | LMVIDEO V576 | LMVIDEO V589 | LMVIDEO V590 | LMVIDEO V591 |

Pošli SMS s textem **LMVIDEO**(mezera)**KÓD VYBRANÉHO KLIPU** na číslo **909 03 79** (pro Českou republiku) nebo **7505** (pro Slovenskou republiku) a obratem ti přijde WAP push vybraného videa. Pro stažení je třeba mít aktivovaný WAP a telefon musí mít integrovaný přehrávač videa. Všechny náhledy najdeš na **www.leomobil.cz/CR**. Cena SMS je 79 Kč včetně DPH. Provozovatelem služby je Premium SMS s.r.o., P.O. Box 68, Praha 4. **SR:** Cena SMS je netto 40/ brutto 48 SKK, Havenaar. tech. zajišťuje MegaVox s.r.o., P.O. Box 22, 850 05 Bratislava **Pouze pro osoby nad 18 let.**

HOLKA OD VEDLE … A • KRÁSA Z ULICE • POPRVÉ NAHÁ

# ZUZANA

• VĚK: 20 let • MÍRY: 87-60-88 • BYDLIŠTĚ: Ústí nad Labem • ZAMĚSTNÁNÍ: prodavačka • PRVNÍ SEX: v šestnácti • KOLIK MĚLA CHLAPŮ: čtyři • OBLÍBENÁ POMŮCKA: růžový robertek

OBLÍBENÁ POLOHA: na koníčka • CO JÍ NEJVÍC RAJCUJE: tahání za bradavky • TAJNÝ SEN: zašukat si na pláži

909 46 46 62
AMATÉRKA

Chtěla bych to umět

# Velká exhibicionistka

Fotografování pro Leo byl jeden z mých největších zážitků, nevyrovnala se mu ani soulož s tím borcem, co měl dvaceticentimetrovou kládu, nekecám! Jsem velká exhibicionistka a asi i narcis, protože se vždycky udělám při focení a pak si ještě několikrát vydrandím kundičku nad svýma fotkama. Tohle ale bylo moje první profesionální focení pro časopis.

909 46 46 55
SVAZOVÁNÍ

# LYNN

Ten den jsem byla už od rána tak vyrajcovaná, že jsem si to musela udělat ještě dřív, než jsem odešla z domova. Moc to nepomohlo, protože jsem byla mokrá hned, jak jsem se začala v ateliéru svlékat. Fotograf si toho musel všimnout, a když jsem pak poprvé odpadla, přešel to chápavě jenom s lehkým úsměvem. Tak až si ho budeš mastit nad mýma fotkama, orgasmus jsem prožila právě na té, kde si roztahuju zadeček...

**RYCHLÁ SEZNAMKA**
Napiš sms ve tvaru:
**PŘEZDÍVKA(mezera)Tvůj**
text a pošli na číslo
**909 0350**
Vzor: SONA45 Ahoj jsem Petr a chci tě ... a poslat na 909 0350.

SONA45
Ahoj, jmenuji se Renata, je mi 20 let a touzim poznat muze do 35 let. Ktery ma rad sex, tak jako ja. Jsem porad nadrzena a chci to. Ozvi se.

JANA50
Hledam muze - kulinare a tak trochu i pozitkare, ktery dovede uspokojit myslove bunky a rad se ujme role hlavniho sefkuchare.

DENI33
Hledam perverzniho muze ktery ma rad piss, ruzne predmety, animal, atd. Odepisi vsem a tem ktery mi pak poslou foto sveho nastroje, postavy.

MISA45
Hledam pritele na nezavazne schuzky v Brne i v okoli. Sex je muj velky konicek a ja nemam zajem na tom nic menit. Mas zajem? Ozvi se mi.

MILA36
Jsem vlhka od rana do vecera. Mam rada neznej ale i lehce perverzni sex. Chci aby jsi mi to delal dlouho jazykem. Analni sex muj i partnerovo miluju.

LUCIE45
Treba jsi to ty, hledam kluka, co ma sice vse, ale chybi mu laska a sex, hleda kamaradku i milenku a pritele, ktery tu bude kdyz ho potrebuje na blizku.

NADA38
Je mi 28let a rada bych se seznamila s muzem vlastnicim kratky plnovous. Mel by byt vtipny se smyslem pro humor. Mam rada sex a ty?

PSMS s.r.o., P.O.Box 28, Průhonice; 50Kč/sms vč. DPH. www.AHAINFO.cz.
Od 18 let. www.platmobilem.cz



# BROSKVIČKY K SEZRÁNÍ

***Koťátka, holátka, otevřete... A holčiny otevírají, rády a dokořán, a nejenom vrátka. Samozřejmě hlavně své sladké, růžovoučké – a především dokonale hladké – prcinky. Dnes servírujeme odkazy na ty nejlepší sajty s broskvičkami bez jediného chloupku (až na pár světlých výjimek, které nám určitě zazlívat nebudete).***

## OHOLENÉ, NEBO JEŠTĚ NEOCHMÝŘENÉ?

Tak v tom máme snad jasno, pánové. Děvčátka, kterým ještě neroste pubické ochlupení, budete v našem časopise hledat marně. Stejně tak na internetu pro vás vyhledáváme pouze odkazy na „pics" slečen, které dosáhly zákonného věku. A už vůbec nemáme v úmyslu lézt do zelí specializovanému pololetníku našeho vydavatelství, Lolitám. Jenom náhoda tomu chtěla, že jsme měli tentokrát při klikání na cestě za obrázky holých broskviček šťastnou ruku, resp. myš, na samé čerstvé osmnáctky. Ale klid, vy ostatní kromě milovníků mládat, i nějaká ta exdvacítka se jistě najde.

Mladá, holá, nadržená...

**MILTON TWINS V AKCI** Dvě blondýnky, suverénně pózující na řadě teeny-stránek, se vážně vyvedly. Jak to rozjíždějí, když se do jejich něžných spárů dostane řádně narostlý penis, zhlédněte na adrese http://galleries.miltontwins.com/00782599-01-09/pics/15/index.php

Broskvička s přístavací drahou

**BEZ ROZCVIČKY ANI VRZ** Před fyzicky náročnou akcí, jako je vydatné šoustání, se kvalitní strečink určitě vyplatí. Dobře to ví i lízátko, kterému to při protahování štíhlého tělíčka tak moc sluší na stránce http://welcome.mashaworld.com/gals/20060601064536008 05.fhg?campaignid=9254

**BEJBY SNŮ** Když blondýnku, tak kudrnatou, modrookou, mladou panenku a nejlíp nainstalovanou v koupelně. Jestli už se vymydlila, lze na to rovnou hupnout, jestli ještě ne, čeká chlapa milá povinnost. http://glamdeluxe.com/fhg/kate_beauty/index.php?ccbill=1559526

**1 TEEN VS. 5 CHLAPŮ** Že si mládí neklade malých cílů, nás opět přesvědčila teeny dračice na následující adrese. Zároveň názorně předvádí, jak může jediná samička účinně uspokojit rovných pět chlapáků najednou. http://galleries.payserve.com/1/37612/17259/index.html

### MÁŠA A JEJÍ KOMÍNEK

Už bych si ani na mučidlech nevzpomněl, kde jsem slyšel termín komínek v souvislosti s prdelkou, ale poslední fotka setu holčiny na téhle adrese ho neomylně přivolala z podvědomí. http://welcome.mashaworld.com/gals/20060601064539008 76.fhg?campaignid=9254

### LESBIČKY JAKO VÍNO

Ne snad že bychom věřili, že všechny mladé holky, co se na netu olizují, prstí a všelijak jinak navzájem dráždí, jsou skutečné lesby. Vždyť si to taky -náctky takhle rozdávají jenom z čiré radosti... http://welcome.18onlygirls.com/gals/20070501010000019 64.fhg?campaignid=9254

### ECHTE TEENAGER

A jsme u jedné ze slečen, zmíněných v úvodu. Tuhle kočičku na netu potkáváme už nějaký ten pátek, takže jí kolem dvaceti bude na tuty, ale je to jedna z těch šťastných, jejíž tělíčko bude působit pubertálně ještě kolem třicítky. http://welcome.youngporn.net/gals/20070401010000 01890.fhg?campaignid=9254

### KOŤATA VE ČLUNU

Žádní samci ani tři muži, o psu nemluvě, jen dvě kočičky, byť se známými tvářemi erotických modelek. Ale ta prsíčka, stehýnka a škvírky mezi štíhlými, pevnými stehny... MMMňam! http://welcome.mashaworld.com/gals/200606010 6453700837.fhg?campaignid=9254

### NĚCO PRO „PUNČOCHÁŘE"

Silonoví fetišisté, startujte! Tahle dívčina nemá jedinou chybičku a zaručeně potěší i oči méně vyhraněných sjíždějících internetových koček. I když ty punčocháče mají fakt sexy barvu a jejím nožkám fakt sluší. http://galleries.payserve.com/1/37612/17244/index.html

*Všechny uvedené adresy byly v době uzávěrky čísla funkční, došlo-li na nich později ke změnám, není to vinou redakce.*

## NE AŽ TAK HOLÉ

- http://galleries.payserve.com/1/37612/17125/index.html
- http://galleries.payserve.com/1/37612/17204/index.html
- http://galleries.payserve.com/1/37612/16771/index.html
- http://welcome.mashaworld.com/gals/20060601064539008 82.fhg?campaignid=9254

www.lolitky.cz
909 464 663 Dívčí láska!
Pro starší 18 let. 60 Kč/min. WPS, P.O. BOX 28, Průhonice. Tyto služby nepodporuje O2, T-Mobile a Vodafone.

# Stačí, abych zavadila o chlapa

## TESS

Takhle je to každé léto. Chce se mi šíleně, zběsile píchat. Ať dělám cokoliv, nedokážu přestat myslet na to, jak mě svědí mezi nohama. Stačí, abych jen zavadila o chlapa, a cítím, jak mi šťáva z kundičky prosakuje kalhotkami. Bradavky mi ztuhnou tak, že jsou vidět na kilometr, a někdy se mi vážně zdá, že ta skvrna, kterou mám na kalhotkách, jednou musí prosáknout i přes džíny. Jsem neuvěřitelně nadržená, a když mi to někdo jednou za čas pořádně udělá, chci to pak ještě víc – prostě pořád. Zbožňuju mrdání. Váhu chlapského těla na sobě, drsné ruce, které svírají moje prsa a tahají za cecíky, až to bolí, horký, prudký dech na tváři a pulsující kůl v mém lůně...

909 46 46 62
SWINGERS

TESS

Nepopsatelně miluju ten moment, kdy na vrcholu extáze skoro ztrácím vědomí a ve vesmíru existuje jenom moje horká, sevřená kundič-ka, penis, který do ní střílí svou dávku... a moje rozkoš.

# Stačí, abych zavadila o chlapa

LEO
Jdeš do mě?
Nikky

*Miláčku, jsem tady bez tebe úplně zoufalá. Myslím, že na fotkách, které jsme pro tebe nafotily s Hankou, je to dost jasně vidět. Prohánám si kundičku každý večer a promítám si v hlavě naše milování. Tak strašně s tebou chci zas píchat! Vykašli se na všechno a vrať se mi! Podívej, jak jsem vzrušená, když na tebe jenom myslím...*

*Bradavky mi trčí, kundička je totálně mokrá a celá se stahuje, jak se jí stýská po tvým nádherným klacku. Chtěla bych, abys tu teď byl a udělal mi to. Pojď, lásko, líbej a olizuj mě úplně celou, budu ti cucat žalud, jak nejlíp umím... Vezmi mě za prdelku, vraž ho do mě a opíchej mě, až budu řvát! Tvoje nekonečně nadržená Nastya*

Nekonečně
nadržená

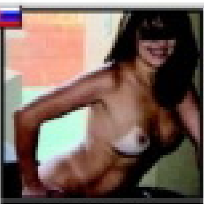

FLIRT 971

VSK: Chcel by si si to vyskúšať s atraktívnou samičkou? Nenechaj ma dlho čakať! Vek do 40 rokov a zdravie vyžadujem.

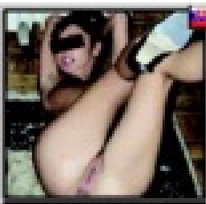

FLIRT 972

LM: Chcem sa stretnúť so sexi mužom, ktorý by so mnou prežil peknú noc. Urob mi to do oboch dierok.

FLIRT 974

PB: Ahoj. Som prsnatá, nadržaná a opustená samica a hľadám samca na vzájomné ukojenie. Teším sa na naše stretnutie.

FLIRT 975

NM: Žena hľadá muža na občasný sex u nej doma. Všetko počas neprítomnosti môjho manžela. Ozvi sa mi! Zdravie je nutné!

FLIRT 978

TN, NM, PN: Príjemná samička, 21-ročná VŠ hľadá nadržaného žrebca na super sex. Príď si to so mnou užiť! Zdravie je nutné.

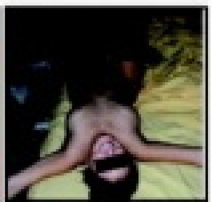

FLIRT 979

Trnava: Hľadám sympatického muža, zanedbávaného a osamelého na občasný sex u mňa doma. Teším sa na teba!

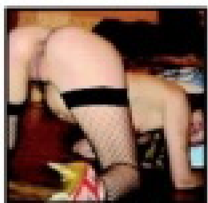

FLIRT 981

SSK: Nemáš zábrany? Chceš si so mnou užiť tvrdo aj nežne? Tak sa mi ozvi! Na všetkom sa vopred dohodneme. Už sa na teba teším!

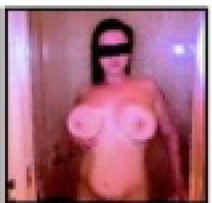

FLIRT 982

PD: Hľadám chlapa bez ohľadu na vek, ktorý sa dobrovoľne stane mojou hračkou na potešenie a bude si priať byť v mojej moci.

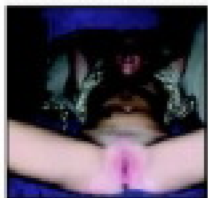

FLIRT 984

VSK: Hľadám chlapa bez ohľadu na vek, ktorý sa dobrovoľne stane mojou hračkou na potešenie a bude si priať byť v mojej moci.

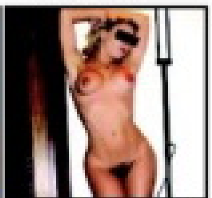

FLIRT 985

NR: Sexi žena v strednom veku hľadá muža na sex. Nenechaj ma dlho čakať. Už ma poriadne páli moja štrbinka. Ozvi sa mi!

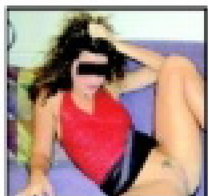

FLIRT 987

BA, SC, PK, GA: Práve sa hrám so svojou kundou, ale to ma tak nedokáže uspokojiť, ako dotyk mužskej pevnej ruky.

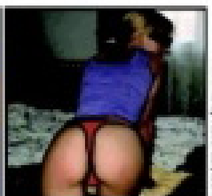

FLIRT 988

Prešov: Chceš ho zasunúť do mojej ritky? Tak na čo čakáš? Ozvi sa príjemnej blondýna v strednom veku, ktorá ti dovolí takmer všetko.

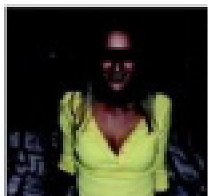

FLIRT 990

BR: Príjemná blondýnka spríjemní chvíle mužovi v strednom veku. Urobme si dobre navzájom! Teším sa na stretnutie s tebou.

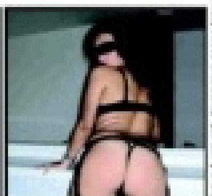

FLIRT 991

VSK: Žena hľadá muža od 35 do 55 rokov. Chcem zažiť pekný a nespútaný sex. Všetko po vzájomnej dohode.

**AKO ODPOVEDAŤ NA INZERÁTY:**
**Napíš SMS v tvare: FLIRT (medzera) ČÍSLO BOXU (medzera) TVOJ TEXT a pošli na číslo 7505.**

# PŘIJĎ SI HO K NÁM VYHONIT!

## PORNOKABINY

VŠE, CO SI JEN DOKÁŽETE PŘEDSTAVIT.
Součástí PORNOKABIN je i prodejna erotického zboží.

ADRESY PRODEJEN + otevírací doby:

EROTIC STORE XXX

**PRAHA 1,** Hybernská 38
Po-Pá 9.00-06.00 hod.
So-Ne 12.00-06.00 hod.
Tel.: 224 219 882
NOČNÍ PROVOZ!

**OSTRAVA,** Pivovarská 1504/8
Po-Ne 9.00-05.00 hod.
Tel.: 596 112 634
NOČNÍ PROVOZ!

**PRAHA 8,** Křižíkova 19/308
Po-Pá 9.00-21.00 hod.
So-Ne 12.00-21.00 hod.
Tel.: 224 816 587

**BRNO,** Plotní 27
Po-Pá 9.00-21.00 hod.
So-Ne 11.00-21.00 hod.
Tel.: 543 254 094

# FOTOSEZNAMKA

Žiju si po svém, nevázaně a svobodně. Hledám muže pouze na 1 schůzku. Možná 2 uvidíme. Pošli sms ve tvaru: IVCA10 + text a pošli na 909 0350. Pokud budeš mít zájem určitě se ozvi.

sms: IVCA10 na 909 03 50

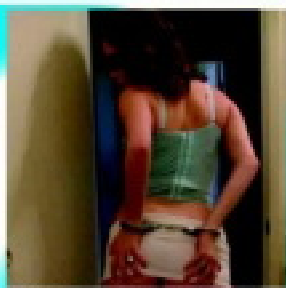

Jsem svobodná a maximálně nadržená Dana. Hledám chlapa na sex. Nic víc! Když mi pošleš pěkný scénář našeho setkání, ozvu se! Pošli mi sms ve tvaru: DANA60 + text a pošli na 909 0350.

sms: DANA60 na 909 03 50

Ahoj, jmenuji se Nina, jsem sice zajištěná podnikatelka, ale nemám chlapa! a přitom jsem prý pěkná a nadržená. Napiš sms: NINA58 + text na číslo 909 0350. Možná budu mít štěstí právě tady.

sms: NINA58 na 909 03 50

# POTŘEBUJEŠ RYCHLOVKU A NIKDO NENÍ PO RUCE?

**Zavolej mi na 909 60 50 60**

*Už se na tebe těšíme!*

Pro starší 18 let cena 60 Kč za min. vč. DPH. helpdesk:anetaredchat@email.cz. Provozovatel Červený

# HRAJ, VYHRAJ A UŽIJ SI SVOU LUXUSNÍ NOČNÍ JÍZDU ZDARMA

SWEET PARADISE ®

Tento kupon vystřihni a vhoď do označeného boxu s logem LEO TV přímo v prostoru klubu s uvedenou mailovou adresou

E-mail*

Jméno nebo přezdívka

*Povinný údaj/ Více k soutěži naleznete na www.sweetparadise.cz

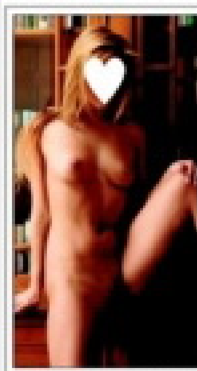

**Morava:**

25 letá, atraktivní dívka hl. finančně zajištěného muže do 60ti let, nejlépe zadaného, k občasným schůzkám. Zn.: Chci být hýčkána.

SMS: **POR MIRKA + text zprávy** na č. **909 55 30**

Volat můžeš na č. **909 556 666**-kód **49**

**Východní Čechy:**

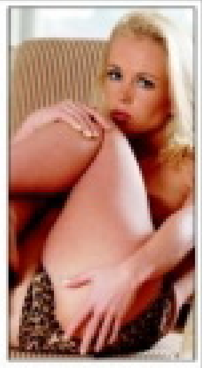

Mám neukojené sexuální představy a můj manžel je nechce se mnou realizovat. Najde se odvážný muž? Jsem 29/164/58.

SMS: **POR JUDITA + text zprávy** na č. **909 55 30**

Volat můžeš na č. **909 556 666**-kód **17**

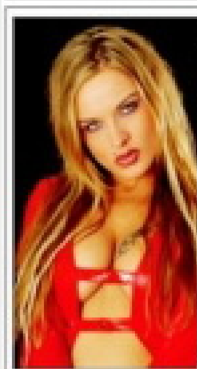

**Praha, stř. Čechy:**

Ahoj lásko, máš chuť si pořádně zadovádět? Už máš svého ptáčka krásně připraveného? Má kundička je děsně nenasytná.

SMS: **POR ALENA + text zprávy** na č. **909 55 30**

Volat můžeš na č. **909 556 666**-kód **19**

**Celá Morava:**

Atraktivní mladý milenecký pár, hledá páry, ale i samotné muže nebo ženy na sex. Zázemí máme, zdraví a diskrétnost podmínkou.

SMS: **POR DANA + text zprávy** na č. **909 55 30**

Volat můžeš na č. **909 556 666**-kód **42**

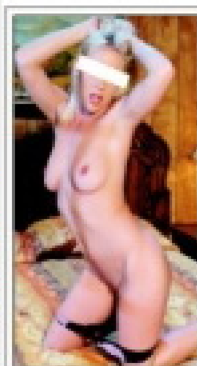

**Západní Čechy:**

Už delší dobu inzeruji, ale stále žádná odpověď. Hledám milence, který má rád sex a má na něj stále chuť (stejně jako já).

SMS: **POR ZDENA + text zprávy** na č. **909 55 30**

Volat můžeš na č. **909 556 666**-kód **65**

**Celé Čechy:**

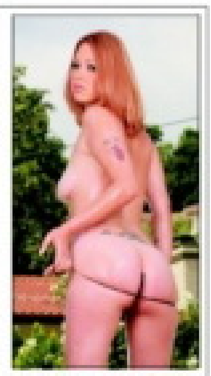

Smyslná kočka se sexy tělem hledá muže a ženy, kteří by se na mně chtěli bezostyšně ukájet. Můžete si vymýšlet různé prasárničky.

SMS: **POR EDITA + text zprávy** na č. **909 55 30**

Volat můžeš na č. **909 556 666**-kód **71**

Provozuje TOPIC PRESS s.r.o., info@topicpress.cz, cena 30 Kč/SMS, 55 Kč/min.

ilustrační foto

# DEBIE

## Jako háravá fena

Nevěřili byste, co může člověk vidět, když se úplně náhodou zadívá dalekohledem na sousední zahradu nebo ještě dál na louku. Za chvíli otíráte čočky, zaostřujete, mnete si oči, ale je to tak, vidíte dobře. Ta žahavka se tam jen tak neopaluje, ona celému světu předvádí, jak je nenasytná! Válí se po dece, natírá si svoje exkluzivní dudy olejíčkem, šimrá se na bradavkách, roztahuje si tu svou vyholenou prcinu a ještě se přitom směje.

909 46 46 58
MÁM TO RÁDA ZEZADU

# Jako háravá fena

# DEBIE

Všimla si, že ji někdo pozoruje, a teď to teprve začíná rozjíždět naplno. Úplně slyšíš, jak jí v nadržené prcině čvachtá šťáva... Zjevně se jí to líbí, když má publikum. Nastavuje se jako háravá fenka a olizuje si šťávu z prstů... Je čas zahodit dalekohled, vystartovat k ní a vytrestat to její hříšné mrdací tělo nabušeným utahovákem!

# MANILSKÁ nabíječka

## Sabrina Maui

***Když jeden zběžně nahlédne do životopisu nejšikovnější filipínské huličky ocasů Sabriny Maui, znovu se utvrdí ve starém dobrém moudru, které praví, že zdravotní sestřičky jsou ty nejlepší nabíječky. Čert ví, jestli to způsobuje fyzická podstata jejich práce, ale ať je to cokoliv, dobře nám tak!***

## FILIPÍNY – HAVAJ – LOS ANGELES

Sladká „exotka" Maui se narodila před jednatřiceti lety v Manile na Filipínách a v rané pubertě řádila jako kluk – hrála tenis, volejbal i basket. V patnácti se s rodiči přestěhovala na Havaj, kde dokončila střední školu. Její kariéra před chlipným objektivem se odvíjela zcela čítankovým způsobem: S modelingem začala, aby si mohla platit školu, a když se celá rodina přestěhovala do Los Angeles, přešla na soft-erotiku. Ve dvaceti pak rovnou zamířila do péčka a brzy měla na kontě prvních sto snímků. Ačkoliv jich podle AFDb dodnes natočila ke dvěma stům, připravuje se zároveň na zkoušky v oboru zdravotní sestra. Vdala se – jak jinak – za kolegu z branže jménem Don Fernando.

NARODENA: 24. září 1980 ● PŮVOD: Filipíny ● MÍRY: 85-58-85 ● VÝŠKA: 157 cm ● VÁHA: 45 kg ● OČI: hnědé ● VLASY: černé ● PRSA: přírodní ● ZÁJMY: modeling, nakupování, závody NASCAR, astrologie, zábavní parky ● VZDĚLÁNÍ: zdravotní sestra ● INTERNET: www.sabrinemaui.com ● E-MAIL: sabrinemaui@yahoo.com

## VÝBĚR Z FILMOGRAFIE

31 FLAVORS • INVASIAN 2 • JENNA DOES CARMEN • NUTTIN' HUNNIES 2 • TASTES LIKE CUM • SABRINE ALL YOU NEED IS LUV • ANAL ADDICTS 14 • ASIAN HOZE 2 • ASSASSIN • BARELY LEGAL ALL STARS 3 • CRAZED • THE DAMAGE FILES 1 • DYKE CLUB • GAUGE UNCHAINED • I KNOW YOU'RE WATCHING 3 • NEW WAVE HOOKERS 7 • ORAL HYGIENE 3 • SAKURA TALES 4 • HOUSE ARREST • ASSTRAVAGANZA 1

radost a nasazení, se kterým vyblafne klacek libovolného tvaru či velikosti – o barvě nemluvě – napovídají, že tahle čiča prostě kouření čuráků miluje. Možná ji vycvičil sám život. Je drobná a útlá a do její kundičky se bezpochyby od útlého věku nabourával nejeden ocas gigantických rozměrů, takže by nikoho nemohlo překvapit, kdyby se záhy rozhodla naučit chlapy dokonale uspokojovat méně drsnou cestou.

## SOPKA PŘED VÝBUCHEM

Stačí se podívat na libovolnou „blow-job gallery" Sabriny na internetu, aby si člověk uvědomil, že má před očima skutečnou mistryni hulby. Nejenom kapacita úst, ale i styl, ze kterého vyzařuje živočišná

## SABRINA NA NETU

www.nsgalleries.com/hosted1/pl/movies/30sabrine-maui/index.php?id=101139
www.nsgalleries.com/hosted1/pl/movies/sabrine-maui/index.php?id=101139
www.nsgalleries.com/hosted1/so/movies/sabrine_maui/index.php?id=101139
http://galleries.videosz.com/the-trial_1/18,516,0.html
http://freeasianpornarchive.com/gall4/?id=884
www.nsgalleries.com/hosted1/ns/movies/sabrine-maui2/index.php?id=101139
http://shanesworldgalleries.com/sabrine/gallery.php?id=848561
http://tgp.glamourmodelsgonebad.com/galleries/lanoy/sabrinemaui_m
www.nsgalleries.com/hosted1/ns/gals/sabrina/index.php?id=101139
www.nsgalleries.com/hosted1/mb/gals/sabrine-maui/index.php?id=101139
http://sabrinemaui.pornstarstockings.com/?id=lanoy

www.pornojizda.cz

Chci zkusit čtyřku!

IVETA
VĚK: 23 let • MÍRY: 92–63–95 • BYDLIŠTĚ: Plzeň • ZAMĚSTNÁNÍ: servírka • PRVNÍ SEX: v sedmnácti • KOLIK MĚLA CHLAPŮ: dvanáct (a jednu holku) • OBLÍBENÁ POMŮCKA: pořádně tlustej ocas! • OBLÍBENÁ POLOHA: na zádech • CO JI NEJVÍC RAJCUJE: sprostý slovíčka • TAJNÝ SEN: dát si to ve čtyřech

# REECY

Dobře vyšukanou kundičku miluju, ale nejraději to mám stejně do prdelky. Když jsem to zkusila poprvé, bylo mi šestnáct a nikdy na to nezapomenu. Dneska si myslím, že bez píchání do zadečku bych to asi nevydržela. Když mi kluk pořádně roztáhne půlky a ošuká mi ho pořádně tvrdě, jsem z toho hotová.

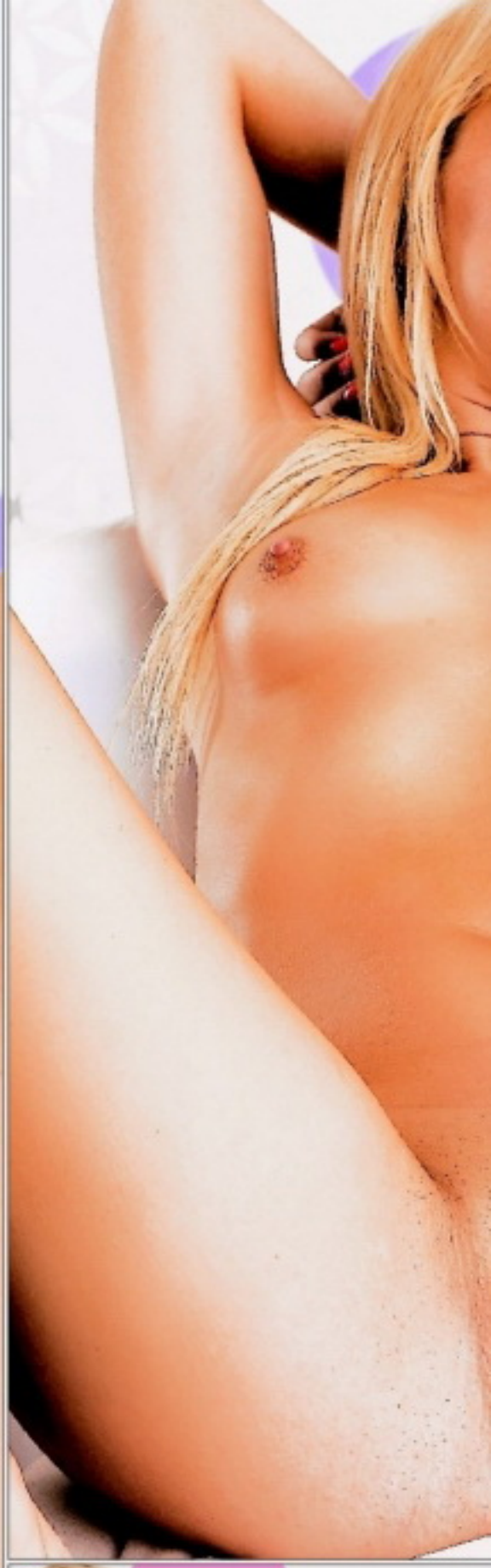

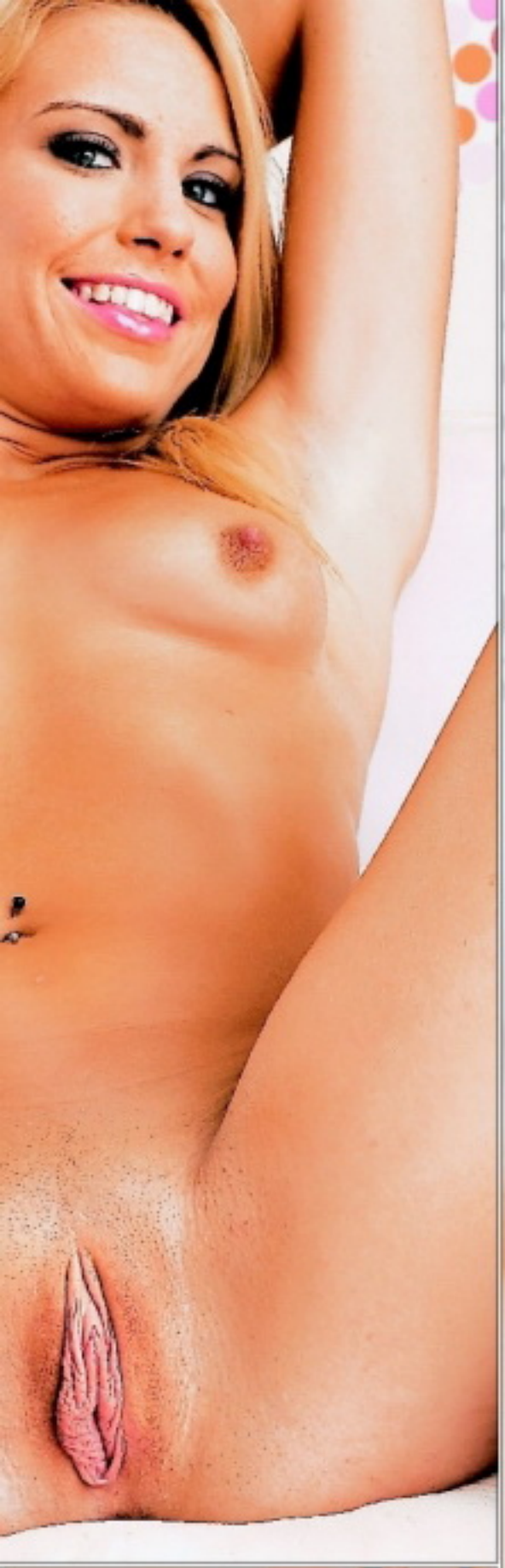

909 46 46 62
MEZI KOZY

Moje natěšená a úzká dírka čeká jenom na pořádný klacek, který ji projede až po koule. Teprve po takovéhle předehře jsem dostatečně mokrá a těším se na to, až mi ho vrazí taky do té přední dírky. Přirážím a chci, aby ocas, rozrajcovaný z mé prdelky, zajel do kluzké a voňavé škvíry mezi mými stehny. Kam se mi nakonec vystříká, to už nechám na něm, hlavně chci aby toho měl pro mě co nejvíc!

## Mám ji úzkou

Seximo.cz
Váš diskrétní butik
doručení do 24 hodin
diskrétní zásilky
doprava od 0,- Kč
vibrátory - masturbátory - sexy prádlo
erotické sady - nafukovací panny
vagíny afrodisiaka - gely a oleje
www.seximo.cz

EXPRESS SEZNAMKA
Pošli sms ve tvaru:
přezdívka(mezera)text
a pošli na číslo 909 0350.
Příklad: DARA33 Ahoj, rad bych se seznamil. Jmenuji se Karel a je mi 30 let... a odešli na číslo 909 0350.
Ahoj, jmenuji se Karin a hledám muže na sexuální dobrodružství. Mám ráda autoerotiku. Napiš sms ve tvaru: KARINA32 + text a pošli na 909 0350.
Přitažlivá, štíhlá blondýnka by ráda poznala zralého, pohodáře k vzájemnému rozmazlování.. Napiš sms ve tvaru: DARA33 + text a pošli na 909 0350.
Pokud by se pánové našel mezi vámi některý s kterým je legrace a nechce ženu vlastnit, Napiš sms ve tvaru: HANKA38 + text a pošli na 909 0350.
Miluju orálek, klasiku, koníčka, anál, 69. A ty? Chceš to semnou zkusit. Napiš sms ve tvaru: IVA18 + text a pošli na 909 0350. Budu se na tebe těšit.
Vdaná brunetka hledá muže sportovní postavy s větším mačičkem k nezávaznému schůzkám. Napiš sms ve tvaru: MONCA22 + text a pošli na 909 0350.
PSMS s.r.o., P.O. BOX 28, Průhonice, 50Kč/sms vč. DPH. www.AHAINFO.cz. Od 18+. www.platmobilem.cz

Vyber si dívku a vytoč číslo
909 70 45 50
(volba 2) a poté zadej kód dívky.
BUDEŠ AUTOMATICKY PŘESMĚROVÁN.
GRYF s.r.o., P.O. BOX 28, Průhonice; více.AHAINFO.cz, 70Kč/min vč. DPH. Od 18 let. www.platmobilem.cz
SEZNAMKA CENTRUM CELÁ ČR
Seznamka je pro ženy a dívky ZDARMA! Stačí poslat své foto (MMS), text a souhlas k tisku na 607 635 102
PŘÍKLAD: Líbí se mi dívka 877432. Vytoč číslo 909 704 550 vyber volbu 2 a zadej kód 877432.
Jsem 28/174, svobodná, láskou zklamaná, obyčejná holka. Hledám muže ve věku 28 až 41let. Jsem velmi náročná, co se sexu týká. Pokud si troufáš učitě mi zavolej. Domluva předem nutná.
kód 877436
Jsem rozvedená, manžel mě zanedbával. Odešel za mladší dívkou a jak jde čas, uvědomuji si, že samotné je mi smutno a hledám kamaráda pro dny všední i sváteční. Vážný vztah teď nehledám.
kód 877437
Už nechci být smutná a sama najde se muž který by mě rozveselil a měl mě rád. Ráda cestuji, sportuji, také hodně chodím do kina. Mám ráda dobré víno a příjemné večery ve dvou. Najdu tě?
kód 877438
Rozvedená, sportovně založená s malým půlročním prckem, hledám kamaráda a zároveň milence. Je mi 32 let a nemám se zač stydět. 170/60. Pokud není dítě překážka budu ráda až zavoláš.
kód 877439
Hledám muže od 25 do 50 let, jsem vdaná (šťastně), ale chybí mi láska, zamilovanost. Našel by se pro mě kamarád, milenec? Jen diskrétně! Nechci ohrozit svoji rodinu. Je mi 35 let. Těším se.
kód 877440

DVĚ NOVÉ SUPER ŘADY PRO SEXUÁLNÍ LABUŽNÍKY!
THE BEST OF... LOLITY
MLADÉ KRÁSNÉ NADRŽENÉ
CHLIPNÉ STUDENTKY DOKONALÉ SOULOŽE
2 HODINY 30 MINUT
POZOR! TAHLE DVD NESMÍ CHYBĚT VE TVÉ SBÍRCE!
SKVĚLÉ VÝBĚRY MAXIMÁLNÍHO VZRUŠENÍ ZA MINIMÁLNÍ CENU
NEJLEPŠÍ VÝBĚR SVĚTOVÉHO PORNA
ROYAL PORN EDITION
150 MINUT
EXTRÉMNĚ VÁŠNIVÉ HOLKY

SEX ŽIVĚ
NEKONEČNÉ ORGIE
909 46 46 56 Stříkej mi na kozy
909 464 655 Budem spolu masturbovat
909 464 658 SEX servis
909 464 662 Zaručené orgasmy
909 46 46 55 Doktorské hry
909 464 656 Nymfomaka na telefonu
909 46 46 55 Extrémně sprosté
100%ŽIVÝ CHAT
Klíčová slova: HARDSEX, SEX, ANAL, ORAL TEEN, SM, GAY, LOLITA, PRIVAT, OPUSTENA, SUKACKA, HARD, DRACICE.

Nedej se zmást

Vypadá skoro jako stydlivka, ne jako ten nejdivočejší model kurvičky, viď? Je to tím, že si potrpí na to nejfajnovější prádlo a nejkvalitnější líčení. A umí se chovat i v nejlepší společnosti. Ale ve chvíli, kdy z ní těch pár nicotných hadříků stáhneš a hrábneš jí mezi stehna, promění se ve sprostou děvku, která mazlivým hláskem kňučí, abys jí už konečně zmrdal tu její díru.

SONIA

909464665
Uděláme se SPOLU
SONIA

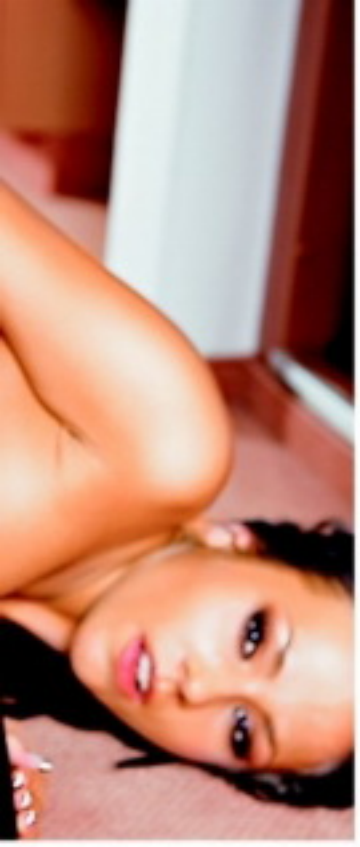

# Nedej se zmást

A když si nepospíšíš, sama tě za něj popadne, protáhne ho svou nenasytnou tlamičkou a pak si ho zarazí do své voňavé, vyholené kundičky až po kořen a bude na něm rajtovat, dokud tvůj klín nepromáčí šťáva jejího orgasmu – aspoň třikrát. Nedej se zmást vizáží a tuhle číču prostě popadni a naplno obouchej jako kus libového masa!

# SMS SEZNAMKA

**Pohodlné, diskrétní a rychlé seznámení prostřednictvím SMS zprávy!**

**Místo Vašeho tel. čísla bude na konci inzerátu uveden kód, díky kterému budete se zájemci komunikovat formou SMS zpráv zcela anonymně až do doby, než si sami předáte svá telefonní čísla.**

**Jak odpovědět na inzerát (nebo na došlou odpověď):** napište SMS ve tvaru: **IN PK 6ti místný kód text odpovědi** a odešlete na číslo **909 55 30**. Obratem obdržíte potvrzení o odeslání odpovědi inzerentovi.

**Jak podat inzerát:** napište SMS ve tvaru: **IN PK text inzerátu** a odešlete na číslo **909 55 30**. Obratem obdržíte potvrzení o přijetí inzerátu a Váš SMS BOX (6ti místný kód), který bude uveden pod textem inzerátu, místo Vašeho telefonního čísla)

## ONA HLEDÁ JEHO

- VDANA POHLEDNA 44 LETA HLEDA ROMANTICKEHO PRITELE K OBCASNYM SCHUZKAM **IN PK 469306**
- Lb Rada bych nasla starsiho pritele milence na krasny dlouhodoby vztah a byla bych takove jeho slunicko a mi **IN PK 850541**
- Ahoj je tady nejaky vesely sympatak ja 34leta vdana,ale porad smutna pa kata **IN PK 147704**
- Pavel 51 let hleda Bi nebo L stihlejsi zenu x–45 let z Brna **IN PK 737470**
- Ahoj,jsem 36 leta zena z Brna a k peknym a nezav.schuzkam hledam hodneho pritele,s vl.bytem,ktery i vypomuze. **IN PK 921549**
- Zrala vitalni duchodkyne,zauci zajicka v s.,Ov a okoli **IN PK 876472**
- Vnadna kocicka 32 hleda kocourka na nezne mazleni,a rozptyleni.p.s.diskretne. **IN PK 030345**
- MENSI CERNOVLASKA,40 LET,VDANA,ALE ZKLAMANA A BEZ LASKY,HLEDA KAMARADA,PRITELE,MILENCE? **IN PK 131470**
- Jsi zadany, vysoky chlap a doma ti neco chybi? Tak zkus napsat vdane, 41 lete. Diky za tel. cislo. TP, UL **IN PK 737755**
- 23leta nymfomanka na urovni nabizi diskretni schuzky.Soukromi mam. **IN PK 703799**
- 39/177 tmavovlaska s 10l.dcerou casove vytizena hleda prima muze zatim jen k prijemnym schuzkam vecer nebo o vikendech. OV a okoli. **IN PK 364738**
- hezka otrokyne–subina touzi po Panovi.Najdu Pana ktery mou poslusnost odmeni? **IN PK 624046**
- Rozv.pohl.zena hleda milence na pomoc.JE MI 49 LET OL.POS.CISLO. **IN PK 776765**
- muzi ja 49/165/78 nabizim vasnivy sexy hratky napis tel.a zivot bude krasnejsi a pestrejsi. **IN PK 527152**
- Zena 50ti lete plnostihla ve znameni Lva hleda pritele k obcas. zchuzkam **IN PK 588647**
- Ahoj, hledam muze, zenateho, nebo samotneho, kteremu nic nechybi, jen laska, neha.. **IN PK 018185**
- Hledam pritele kolem 50 l na nezny sex. Baculka 45 okoli ZL. **IN PK 400545**
- Potrebuji sikovny jazyk ke spusteni vodopadu a poradny kul k nasednuti. * **IN PK 020371**
- Vdana 41–168 prsa 7 silna postava hleda staleho milence vek a barva pleti nerozhoduje podminkou je velke a vlastni zazemi Brno **IN PK 293308**
- Hl.fer chlapa i zenateho,ktery me vytahne s *.nab. dlouhodob. milen.vztah.jsem atraktini dlouhovlaska.pis **IN PK 780171**
- JSEM HOLKA 32LET Z BRNA PLNYCH TVARU HLEDAM ZATIM KAMARADA NA INTIMNI SETKAVANI KTERY MI * HANKA **IN PK 053909**
- Eva 21let z Prahy, stihla simp. hledam muze pro intimni chvile rada se bavim,experimentuji,jsem dominantni typ,lehci SM,tesim se na setkani s tebou **IN PK 700793**
- 48L SEXY STIHLA ZENA Z BRNA HLEDA SYMPATICKEHO MUZE STR.LET KE SCHUZKAM A KTERY BUDE OCHOTNY.VASE TEL.C. A UROVEN. **IN PK 497206**

## ON HLEDÁ JI

- AHOJ HLEDAM MILENKU DO 40LET. Nejlepe baculatou ale neni podminkou. Na schuzky pine*u ni doma. Jizni Morava, prijedu.Ja 24/175/70.M18x4,5. Nech tel. cis. **IN PK 703944**
- Jsem 34–lety 185/82 cernovlasy,sportovni postavy.Hledam si milenku. **IN PK 506168**
- Roman z Duchcova 32/178 Hledam milenku 20–40let k obc. schuzkam u me doma,nebo prijedu. Napis cislo a jak to mas rada. Okr TP **IN PK 670327**
- Ahojda,taky jsi tak nadrzena? **IN PK 732664**
- JSEM MUZ 48/183CM/83KG MAM RAD MILOVANI ALE VERNE TRVALE JSEM ABST NEKURAK VETSIM M 22CM FINANCNE DOBRE NAJDU ZENU MLADSI? VERNOST **IN PK 824893**
- KTERA VDANA ZENA TOUZI PO DISKRETNIM MILENCI SVETSIM M OKR FM NJ VM **IN PK 609687**
- Ahoj! Chces prozit krasne milovani a jsi z okoli Breclavi nebo Brna? Nebudes litovat! Jsem zenaty,je mne 35 let,mam 193 cm,sport. postavu,pry sympaticky. **IN PK 258165**
- JSEM SPORTOVNI POSTAVI 28 LET MAM RAD SEX NA JAKYKOLI ZPUSOB. V SEXU PRVNE ZENA A PAK TEPRV JA TAK PA BART **IN PK 388125**
- ahojky vam vsem svobodny ridic kamionu 189cm 99kg hleda touto cestou zenu do 45let ktera touzi byt milovana a prozit krasny jemny milenecky vztah zanech c **IN PK 337704**
- Muz,33/175/65,slobodny hlada zenu do 40rokou z Pardubicka na krasne intymne chvyle plne sexu pa tesim sa **IN PK 798774**
- Ahoj tady 36 lety veselej pohodar majici rad vse hezke a hledajici tajnou kamosku na prijemny sexik i kamaradske posezeni a potlachani. Ozves se? Thomas. **IN PK 973800**
- HLEDAM HOLKU OD 25 DO 30 NA SEX JIM JA 32 **IN PK 785679**

**Cena této služby je 30 Kč vč. DPH. Technicky zajišťuje TOPIC PRESS, s.r.o., info@topicpress.cz. Infolinka ☎ 597 608 099 (Po-Pá 9-16 hod.)**




# SEX A DROGY I.

***Když má jeden už něco odšukáno, hledá někdy cesty, jak svou slast ještě umocnit. Snazší než shánět dokonalou milenku nebo se ponořit do studia tantry je sáhnout po některé z drog. Ale je sex po nich opravdu tak úžasný a stojí za značná rizika? Připravili jsme pro vás dvoudílný přehled těch nejznámějších s objektivním popisem účinků i následků jejich požívání.***

## DEJ SI, AŤ JSI POVOLNĚJŠÍ! ALKOHOL

**Legální, byť tvrdá droga – dodává odvahu, zbavuje zábran, oslabuje sebekontrolu – způsobuje fyzickou i psychickou závislost**

Všichni to známe – alkohol nás sice **zbaví ostychu** a dodá nám odvahu, takže lov na samičky jde jako po másle, ale po překročení určitého množství dochází ke ztrátě kontroly nad naším tělem i chováním. Mezi nežádoucí účinky patří ztráta schopnosti komunikace, stavy nevolnosti, a to už v průběhu působení alkoholu. Po odeznění se téměř vždy dostaví stav známý jako kocovina – nechutenství, bolesti hlavy, nevolnost. **Požití většího množství dokonale zruší erekci.** Velmi nebezpečné je kombinovat alkohol s jinými drogami.

## NEMÁŠ NA KOKS? KRUPNI SI. CRACK

**Stimulační tvrdá droga – podobné účinky jako kokain – velmi nebezpečný, rychle způsobuje závislost**

Crack je levnější variantou kokainu. Nešňupe se jako kokain, kouří se ve zvláštních dýmkách či cigaretách s tabákem nebo marihuanou. Je také možné inhalovat kouř, který vzniká spalováním cracku na pocínované fólii. Absorbovaný plícemi působí na centrální nervový systém podobně jako kokain. Účinek dosahuje vrcholu během prvních třiceti až šedesáti minut po požití a v průběhu další hodiny mizí. Stav **intenzivní euforie** trvá jenom pět až deset minut. Hlavním problémem užívání je vysoké nebezpečí předávkování, protože je těžké odhadnout množství aktivních látek v často ředěné dávce. Příznačným a velice nebezpečným rysem cracku je jeho **vysoká návykovost**, ve

*Loka na kuráž a jde se šukat.*


FOTOSEZNAMKA

Hledám muže, který má nedostatek milování a dostatek fin. prostředků. Trvalý vztah vítán. Já vdaná, 29,172, štíhlá, bez zázemí. Pošli mi sms ve tvaru: 23HELENA + text a pošli na 909 0350.

sms: 23HELENA na 909 03 50

Jsem 27 letá, hledám nadrženého muže do 30 let, pro milování s fantazií. Jsem neustále nadržená s věčnou chutí na sexuální hrátky. Pošli mi sms ve tvaru: 42JANA + něco o sobě a pošli na 909 0350.

sms: 42JANA na 909 03 50

Jsem štíhlá a pihatá holka, která je pořád v pohybu. Pokud jsi také akční a nerad sedíš doma u telky, hledám právě tebe. Napiš sms ve tvaru: 26ZDENA + text na 909 0350.

sms: 26ZDENA na 909 03 50

Iveta 29/181/59.Hledám vášnivého muže do 55 let, který se nebude bránit téměř ničemu. Žádné tvrdé extrémy, ale sex s fantazií. Napiš sms ve tvaru 33IVETA + text na číslo 909 0350.

sms: 33IVETA na 909 03 50

28/166/59, štíhlá, rozvedená, hledá pohodového, pohledného, finančně zajištěného muže s vyřešenou minulostí. Napiš sms ve tvaru: 39SANDRA + text na číslo 909 0350.

sms: 39SANDRA na 909 03 50

Mladá a sympatická bruneta s miminem hledá vhodného tatínka a taky partnera. Je mi 24 let. Pokud máš zájem napiš sms ve tvaru: 20DENISA na číslo 909 0350.

sms: 20DENISA na 909 03 50

Mám ráda anál, orál a střídání poloh, pokud jsi ve věku do 40 let, jsi štíhlý sportovní typ také rád poznám, větší M výhodou. Pošli sms ve tvaru: 32KRISTYNA na číslo 909 0350.

sms: 32KRISTYNA na 909 03 50

Zbožňuji kouření a lízání, o hlídání semene ani nemluvím, jsi ochotný si užívat krásný orálek se mnou? Pak neváhej a ozvi se brzo ať si užijeme. Pošli sms ve tvaru: 22ALICE na 909 0350.

sms: 22ALICE na 909 03 50

velmi krátké době vyvolává silnou fyzickou závislost. Uživatelé trpí v pokročilejším stadiu přeludy a halucinacemi a vážně se zhoršuje jejich fyzický stav. V Čechách se crack téměř nevyskytuje.

## (PO)MILOVAT CELÝ SVĚT
## EXTÁZE

**Stimulační droga – zlepšuje schopnost empatie, navozuje pocity štěstí, odstraňuje komunikační bariéry – nezpůsobuje fyzickou ani psychickou závislost**

Ještě v roce 1984 byla účinná látka MDMA legální a z té doby pochází také název Extáze. Většinou se prodává v podobě tablet. Po spolknutí je v mozku uvolňován serotonin, který vytváří pocit zamilovanosti, a dopamin, který potlačuje bolest. Při tanci (nebo jiném intenzivním pohybu, např. šukání) může snadno dojít k přehřátí organismu, což ovšem díky MDMA nepocítíme. Právě tato vlastnost je **největším nebezpečím Extáze**. Účinky se projevují zvýšenou schopností vcítit se do druhých, radostí z komunikace a lepším vnímáním vlastního těla. Mezi vedlejší účinky patří sucho v ústech, ztráta chuti k jídlu, skřípání zubů a svalové reakce, které se projevují např. stisknutými čelistmi. Druhý až třetí den po skončení působení se může dostavit kolísání nálad nebo deprese. Extáze by se neměla kombinovat s jinými drogami včetně alkoholu! Dlouhodobé a časté užívání zřejmě vede k narušení krátkodobé paměti. Extáze **navozuje sexuální náladu**, pocit tělesné touhy, zdůrazňuje citové aspekty sexu, na druhou stranu většinou **tlumí erekci**.

## KLÍDEK, ČÉČE!
## HAŠIŠ

**Konopná lehká droga – navozuje příjemnou náladu a lehkou euforii – může vzniknout psychická závislost**

Navozuje stav **lehké euforie** a příjemné nálady, která může přejít do nezadržitelného smíchu. Mezi účinky konopných látek patří sucho v ústech a pocit hladu. Vše se jakoby vleče a velmi krátký okamžik se může zdát jako hodina. K nežádoucím účinkům patří nevolnost až zvracení a může dojít i k lehce paranoidnímu stavu. Hašiš se většinou kouří pomocí vodní dýmky nebo v cigaretě. Účinek nastupuje asi během patnácti minut a trvá přibližně hodinu, je silnější než u marihuany. Případ předávkování s následkem smrti není znám.

## ROZKOŠ NA HRANĚ
## HEROIN

**Opiát, velmi nebezpečná tvrdá droga – navozuje pocit euforie – rychle způsobuje fyzickou i psychickou závislost**

Zdrojovou látkou pro výrobu heroinu bývá morfin nebo přímo opium. K účinkům dochází během tří až dvaceti minut. Dostaví se **pocit euforie** a dojde k celkovému útlumu mozku, což má za následek uklidnění až **narkotický spánek s barevnými sny**. Vedlejším a velmi obávaným účinkem je **riziko zástavy dechu**. Morfin dráždí centrum pro zvracení. Dalšími vedlejšími účinky v průběhu působení drogy jsou poruchy erekce, problémy s močením a zácpa. Závislost vzniká rychle. Projevuje se potřebou zvyšování dávek, uživatel trpí bolestmi břicha, průjmy, úzkostí, špatnou náladou a nespavostí. Později dochází k úporné nespavosti, poruchám řeči, třesům, nechutenství a dehydrataci. Psychická závislost se vyznačuje ztrátou kontroly nad užíváním a neovladatelnou touhou po droze. Rozdíl mezi dávkou, která vyvolá euforii, a smrtelnou dávkou je velmi malý.

## TAKŽE...?

Hledat a určovat mezi několika svinstvy to nejméně škodlivé by se mohlo rovnat jeho doporučování, což rozhodně nemáme v úmyslu (viz prohlášení redakce v odděleném rámečku). Ale vzhledem

## PROHLÁŠENÍ REDAKCE

V žádném případě nikoho tímto článkem nenabádáme k užívání drog. Naším cílem je přispět k všeobecné informovanosti o zakázaných látkách a především upozornit na možná rizika jejich užívání.

k tomu, že Leo čtou nebo by měli číst pouze dospělí jedinci, je na nich, aby zvážili, zda se skutečně vyplatí experimentovat s nejrůznějšími, v drtivé většině ilegálními látkami za účelem vyššího sexuálního vzrušení. Tím spíš, že po přečtení první části našeho přehledu je zřejmé, že kromě alkoholu a Extáze, které mohou pomoci při navázání sexuální známosti, tyto látky kvalitní sex spíše komplikují a víc by jim slušel statut náhražky poctivého píchání. Ač jde o poměrně vážné téma, vyjádříme se lapidárně: Kvalitní šukačku ničím nenahradíš a jestli máš pěticentimetrový ocásek nebo lezeš na škaredou brécu, nepomůže ti ani kilo heroinu!

***Příště: Ketamin, Kokain, Marihuana, Pervitin, Poppers, Viagra***

www.testovanikurvicek.cz
909 464 655 Počkej mi bříško!
Pro starší 18 let. 48 Kč/min. WiFi, P.O. BOX 28, Příbram. Tyto služby nepodporuje O2, T-Mobile a Vodafone.

# KATEŘINA

STRČ MI HO TAM!
909 46 46 62

*Vypadáš, jako by ses mě chtěl na něco vyptávat, chlape.*

**To si piš.** *Psát si budeš spíš ty, ne? Péro máš, nebo chceš půjčit?*

**Díky, já si to budu rovnou nahrávat...** *Tak fajn. A co to bude? Interview, výslech nebo vyšetření?*

**Co myslíš, že bys potřebovala nejvíc?** *Zpověď, panáčku! Jsem strašlivě hříšná!*

**To se mi ani nechce věřit. Kterépak přikázání porušuješ nejčastěji?** *Co já vím, kolikáté... Asi všechny naráz, protože šukám všechno, co se hýbe. V jednom kuse. A miluju to!*

**Když se tak na tebe dívám, řekl bych, že se od tebe těžko dá čekat něco jiného.**

**A jak to máš nejraději?** *To se nedá říct, jak. Hlavně to chci pořád. Zepředu, zezadu, do všech dírek. Je na tom snad něco špatného?*

**Hm, ani bych neřekl. Ale vážně bych potřeboval vědět, jak to děláš nejraději.** *Tak se dívej. Třeba takhle... takhle... Nebo víš co? Zahoď ten diktafon a pojď ke mně, já ti to předvedu!*

Zepředu, zezadu,
do všech dírek!

Doplněk stravy

Pro větší a silnější EREKCI

1 kapsle hodinu před sexem

Bez předpisu i v lékárnách

www.Amorkvalitnipostaveni.cz

# LIVE SEX - NONSTOP

www.ahainfo.cz GRYF, s.r.o. P.O. BOX 68, PHA 4; 46Kč/MIN vč DPH. Od 18 let. www.platmobilem.cz

# FOTOSEZNAMKA

Provozuje PSMS, s.r.o., P.O. BOX 28, Praha 4; 50Kč/sms vč. DPH. www.AHAINFO.cz. Od 18+. www.platmobilem.cz

Hledám muže na tvrdší sexík. Jsem studentka VŠ a mám to hodně ráda. Požaduji M nejméně 18 cm a velkou chuť k sexu. Pošli sms ve tvaru: IDA10 + text a pošli na 909 0350. Těším se.

sms: IDA10 na 909 03 50

Jsem z Brna, je mi 27let, mám pořád chuť na sexík a nejradeji bych to dělala několikrát denně. nejlepší sex je pro mě asi po ránu, najdu tě? Pošli mi sms ve tvaru: MARCELA11 + text a pošli na 909 0350.

sms: MARCELA11 na 909 03 50

Jsem perverzní tygřice, která chce cítit tvůj klacek. Chci to pořádně! A chci vidět, jak tvé horké semeno stříká na mou kundu. Napiš sms: APOLENA13 + text na 909 0350. Zkus to semnou, neváhej!

sms: APOLENA13 na 909 03 50

Chtěla bych potkat muže, 40 - 50 let, který již ví, co chce a při tom je ještě duší chlapec. Jsem svobodná, tmavovláska. Napiš sms ve tvaru: LYDUSKA20 + text na číslo 909 0350. Nemohu se dočkat!

sms: LYDUSKA20 na 909 03 50

Hledám vztah, který bude nevztahem. Jsem 30letá, sex mám ráda, hodně a často! Při souznění preferuji dlouhodobější nevztah. Napiš sms ve tvaru: ZLATA17 + text na číslo 909 0350.

sms: ZLATA17 na 909 03 50

Jsem 33letá štíhlá kočička z jihu Moravy a hledám milého a pohledného chlapa se smyslem pro humor a kvalitní sexík. Pošli sms ve tvaru: EMA18 + text na 909 0350. Určiče odpovím všem a ráda.

sms: EMA18 na 909 03 50

Příklad: ZLATA17 Jmenuji se Lukas a rad bych si s tebou povidal... a pošli na číslo 909 0350

# CHERRY

## Miluju striptýz

**Cherry miluje nahotu a snad ještě víc chvíle, kdy se svléká.** *Je pro mě ohromně vzrušující odhazovat jeden kousek oblečení po druhém. Vzrušuje mě, když se dívám, jak na mou nahotu nadržení chlapi reagují. Dívám se na jejich poklopce a vidím, jak jim klády v kalhotách stojí. Vzrušuje mě to a nemyslím na nic jiného než na to, až mi ho do promočené a voňavé kundičky vrazí až po koule.*

**S pózováním jsi začala už v osmnácti. Teď je ti pětadvacet. Pořád tě to baví? Proč?** *Svlékání je nejlepší milostná předehra.*

CHERRY

Miluju
striptýz

*Když přijde holka k posteli nahá, je to určitě vzrušující, ale když chlapovi předvede nějaký ten striptýzek, je to určitě lepší?*

**Mimochodem, máš hodně zkušeností s těmi nahými holkami, které přicházejí k posteli?** *A víš, že pár ano? Nikdy mi nevadilo pomilovat se s hezkou kočkou...*

# DVD PLNÁ NESTOUDNÉ EROTIKY A SEXU BEZ ZÁBRAN

DVD20L

DVD19L

DVD18L

DVD17L

DVD16L

DVD15L

DVD17EX

DVD16EX

DVD15EX

DVD14EX

DVD13EX

DVD16CL

NEW

# 2 DVD ZA 1 SMS

Ještě nikdy to nebylo tak jednoduché! Napiš SMS ve tvaru: OBJXmezeraKÓD DVDmezeraPŘÍJMENÍmezeraJMÉNOmezeraULICEmezeraČÍSLO POPISNÉ mezeraMĚSTOmezeraPSČ a odešli na číslo 90999.

Vzorová zpráva: OBJX DVD1L NOVAK FRANTISEK KOSTELNI 24 ADAMOV 67904
Na uvedenou adresu obdržíš 2x DVD (zvolené DVD + další jako dárek)
a navíc jako bonus časopis z vydavatelství PK 62, a. s. Cena SMS je 99 Kč.

DVD15CL

DVD14CL

DVD13CL

DVD12CL

DVD13F

DVD12F

DVD11F

DVD10F

DVD9G

DVD8G

DVD7G

DVDOL6

DVDOL4

DVDOL3

DVD7TK

DVD6TK

DVD12VC

DVD5H

DVD4H

DVD3H

DVD6GB

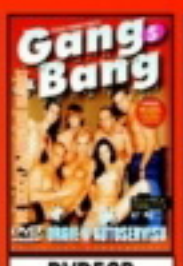
DVD5GB

DVD6LS

DVD4LS

DVD7OU

DVD6OU

DVD4RP

DVD3RP

DVD2TV

DVD25EB

DVD24EB

DVD23EB

DV22EB

DVD3NP

DVD3CP

0240

0239

0238

0237

0236

0235

0234

TO JE JEN ZLOMEK NAŠÍ NABÍDKY!

PŘEHLED O VŠECH NABÍZENÝCH TITULECH ZÍSKÁTE, ZADÁTE-LI DO SVÉHO INTERNETOVÉHO PROHLÍŽEČE V MOBILU MDVD.CZ!

Službu technicky zajišťuje PSMS, s. r. o., P. O. BOX 68, 140 21 Praha 4, www.ahainfo.cz, infolinka: 225 396 396 (9 - 17 hod.)

Poznaly se na hodně divokém večírku v chill-outu.

Rozjely to hned, sotva se na sebe pořádně podívaly.

Jitka moc dobře ví, co holky jako ona nejvíc rajcuje.

A taky ví, co dělá dobře její přihřáté kundičce.

Ale nejraději ze všeho se obě hezky dlouho dívají, jak si ta druhá prohání kundičku.

Bez pořádné masáže bradavek by se neudělala ani jedna.

Hned napoprvé se obě udělaly třikrát. A nebylo to naposledy.

MÁM TO RÁDA ZEZADU
909 46 46 58

MALAJSIE

LILY

**IMIGRAČNÍ DOTAZNÍK**
**JMÉNO:** Lily
**NAROZENA:** 20. července 1990
**PŮVOD:** Kambodža
**V ČESKU OD:** 2. srpna 2010
**VÝŠKA:** 165 cm
**VÁHA:** 50 kg
**OČI:** hnědé
**VLASY:** černé
**MÍRY:** 87–59–90
**PRVNÍ SEX S MUŽEM:** V patnácti s dvacetiletým klukem od vedle, ve špinavém skladu, kde si vydělávala na cestu do Evropy.

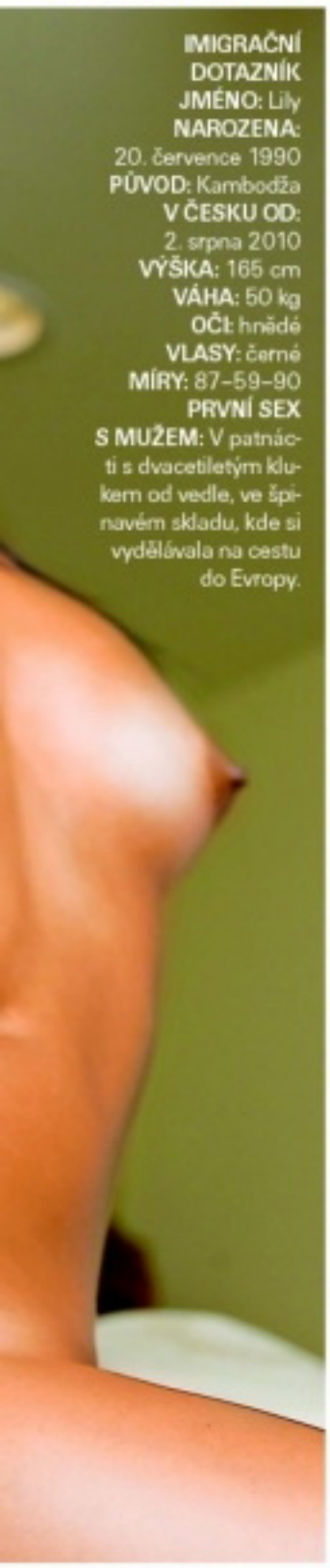

## *Neodmítnu nic*

**SEX SE ŽENOU:** Přiznala jediný pokus v šestnácti s třicetiletou sousedkou, která ji skoro udusila svou vaginou a lesbický sex jí nejspíš doživotně znechutila.
**MÁ RÁDA:** Když s ní muž před sexem aspoň pár minut přátelsky mluví.
**DĚSÍ JI:** Představa, že by se měla vrátit domů, v sexu tím pádem nic.
**OBLÍBENÁ POLOHA:** Nejvěrohodněji vzdychá, když ji šukáte zezadu.

# NEJŽHAVĚJŠÍ TITULY, KTERÉ ROZPÁLÍ I TEBE

**SEX KONTAKT MAGAZÍN**
Chuť bys měl – a není s kým? Ber Sex kontakt magazín! Přes pět set inzerátů. Ráno zavoláš, večer složíš!
**Právě na trhu!**

**ČESKÉ LOŽNICE**
Nevrtej díry do zdí, kup si jedinej časopis, který nabízí necenzurovaný pohled do ložnic českých párů, a vychutnej si je!
**Právě na trhu!**

**FLIRT**
Strategie svádění, postelová taktika, lechtivé rozhovory, reportáže, sexy poradna... Nejlepší Flirt vašeho života!
**Právě na trhu!**

**LEO SPECIÁL – LOLITY**
Lolitky ti předvedou, co všechno umí se svými prsíčky a kundičkami. Jen to nejmladší masíčko.
**Právě na trhu!**

**EXTÁZE**
Nadržené holky v akci, páry i trojice, orgasmy na všech stranách. Je návyková, pořádnému samci jedno číslo nestačí!
**Právě na trhu!**

**FANTASTIC**
Fantazie bez hranic, sex bez zábran: fetiš, pissing, transsexuálové, bizarní, Sm, těhotné, cokoliv 18 napadne!
**Právě na trhu!**

**PRÁVĚ 18**
Nejmladší nahatý holky, které vám můžeme ukázat. Jedinečný výběr mláďat, která se vůbec nestydí. Ukážou vám vše, co chcete vidět.
**Právě na trhu!**

**MARKÝZ**
Jediný magazín příznivců BDSM a netradičního sexu na našem trhu. Bez zábran – bez milosti – bez cenzury.
**Právě na trhu!**

**PORNO ROKU 2011**
Nejlepší, největší a nejobsáhlejší výběr porna za posledních deset let.
**Právě na trhu!**

**LEO 11/2011**
Jednička na trhu – v každém čísle ty nejkrásnější dívky v každém směru otevřené, které vám zaručeně zvednou nejenom náladu!
**Vychází 30. 9. 2011**

**Předplatné** všech titulů PK 62 na **www.predplatne.cz** nebo telefonicky na č. **840 306 090**
Podrobné informace o našich časopisech najdete na stránkách **www.pk62.cz**

VÝBĚR NEJLEPŠÍ EROTIKY NA TRHU ● VÝBĚR NEJLEPŠÍ EROTIKY NA TRHU ● VÝBĚR NEJLEPŠÍ EROTIKY NA TRHU

# SEZNAMKA 909 704550 SEZNAMKA

Vyber si dívku, vytoč **909 704 550** a poté zadej její **kód**. Budeš automaticky přesměrován na její telefon.

♥Čauky, jsem opuštěná samička, co hledá pořádného samce. Jsem 25/162/58/2 dlouhé blond vlasy. . Jitka

♥Jsem 19-letá brunetka z Brna a hledám kluka do 30 let k sexu, kterýho nemám nikdy dost. Simonka.

♥Ahoj tady Irena. Hledám touto cestou muže, který by mě zbavil studu. Mám hnědé vlasy, malá prsa a je mi 23

♥34letá hledá vhodný protějšek na sexuální hrátky.požadují diskrétnost a zdraví V sexu se nebráním ničemu,

♥ Je mi 45 let, jsem stihle postavy a hledam muze, ktery by mi poradne vylizal moji nadrzenou picku.

♥Atraktivní, 171/67, č.3, moderní, moc vášnivá, na úrovni, blond, dlouhé vlasy, 26 let hledá kance na sex.

♥Hezka cernovlaska , prsa 2, hleda poradneho hrebce s M 20 a vice, ktery by ji poradne naplnil kundu. 30let.

♥Pro jemné hrátky v pelíšku 25leté štíhlé brunetky, zbožňuji trojku Jmenuji se Ivonka, bydlim v Kolíně.

♥Ahoj. Hledam samce k perfektnimu sexu. Je mi 22, mám pěkné trojky a delší tmavé vlasy.

♥Ahoj, jmenuju se Lenka, je mi 29 let. Rada se seznamim s muzem co se postara o moji micinku. 169/57

GRYF s.r.o., www.AHAINFO.cz, 70Kč/min. vč. DPH. Od 18 let. www.platmobilem.cz

Jsem Vlasta, sympatická, pohledná, mám velká prsa, ale jsem sama a nadržená. Napiš mi SMS ve tvaru **LEO VLASTA** tvůj text na **909 55 30.** Zavolej na tel. **909 55 66 66** kód **42.**

Roztomilá kočička, nežná milenka, hravá, mazlivá, hledá zkušeného muže na kvalitní sex. Pošli SMS - napiš **LEO IVA** + tvůj text na **909 55 30.** Volej na **909 55 66 66** kód **59.**

Jsem už půl roku bez chlapa. Doufám, že tady se konečně seznámím. Volej mi na tel. **909 55 66 66** můj kód je **54.** Pošli mi **SMS** na č. **909 55 30** – napiš **LEO JARKA + tvůj text**

Zvýšený tarif - 30 Kč/SMS, 55 Kč/min, vč. DPH. Poskytuje: TOPIC PRESS s.r.o., info@topicpress.cz, pro starší 18 let. Ilustrační foto.

LEO PLATINUM

# VIDEA DO MOBILU

**JEŠTĚ LEVNĚJI!**

**NYNÍ JEN 99 KČ / TÝDEN**

ŠUKÁNÍ, KOUŘENÍ, VÝSTŘIKY, TROJKY, LESBIČKY A SPOUSTA DALŠÍHO!

**CHCEŠ VÍCE PORNA ZA MÉNĚ PENĚZ?**
**POŠLI SMS VE TVARU**
**LEOPT** na číslo **909 99** a obdržíš
**2 VIDEA + 3 FOTKY**

Službu technicky zajišťuje PSMS, s.r.o., P.O.BOX 68, 140 21 Praha 4, www.ahainfo.cz, infolinka 225 395 395 (9–17). Týdně obdržíte maximálně jednu placenou zprávu za 99,- Kč vč. DPH. Pro zobrazení videa je třeba mít aktivovaný WAP a telefon s integrovaným přehrávačem videa. Pro starší 18 let. Pro zrušení služby pošlete SMS STOP LEOPT na číslo 909 99
**Od 18 let.**

# DVOJITÁ PORCE PORNA

**EXTRA CENA**

**59,90 Kč 2,99 €**

# FOTOSEZNAMKA

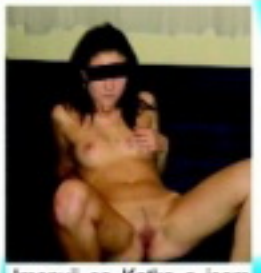

Jmenuji se Katka a jsem mladá a nadržená holka z města. Bydlím s kamarádkou a hledám staršího, zkušeného muže na sex. Napiš mi sms ve tvaru: KATKA53 + text na číslo 909 0350.

**sms: KATKA53 na 909 03 50**

19/162/57 Draha z vesnice. Jsem pěkné číslo a nějaké to číslo bych si také ráda dala! Nejlépe s nezadaným, nebo rozvedeným chlapem. Napiš sms ve tvaru: DRAHA60 + text na číslo 909 0350.

**sms: DRAHA60 na 909 03 50**

Chtěla bych být něčí milenkou a ženou, které si budeš vážit! Jsem stále sama a samota bolí! Napiš Pošli sms ve tvaru: DADA59 + text na číslo 909 0350. Zdraví a diskrétnost zaručuji.

**sms: DADA59 na 909 03 50**

Sex je to nejpříjemnější v životě, co znám, ale nějak teď není, s kým bych prožívala ty vzrušující chvíle a slastné orgasmy... Myslíš, že s tebou? Tak mi pošli SMS na č. **909 03 50**, kde napiš **VENDULA25** a pak třeba **co máš v sexu nejraději**.

Zajišťuje PSMS s.r.o., P.O.BOX 68, Praha 4. Cena 50 Kč/SMS. Pro starší 18 let.

# FUCKING ROBOTS – ŠUKAT JAKO MAŠINA!

## FUCKING R.U.R.?

Můžete mít fyzičku jako olympionik a prát to do ní jako sbíječka, stroji se nevyrovnáte. Nahlédněme do bizarní komnaty, odkud se spolu s extatickými vzdechy žen ozývá rytmický hukot motorů a cvakání převodů, do světa šukacích strojů. Karel Čapek by se zlobit nemohl – i krajně netolerantnímu člověku může na „pohlavním zneužívání" strojů jen těžko něco vadit, tím spíš, že naprostá většina jich byla vyrobena právě za účelem nestandardních sexuálních hrátek. Možná by ho napadlo něco o provázanosti moderního člověka se stroji, která způsobuje, že se mašiny mohou stát i vyjádřením naší sexuality. Stroje jsou často projevem mužské tvořivosti a třeba při pohledu na elektrickou příklepovou vrtačku v akci je asociace soulože téměř nevyhnutelná. Mimochodem, při surfování za šukacími stroji na ni narazíte nejednou a v pražských nočních klubech se najde hned několik striptérek, které ji používají jako rekvizitu.

*Pra-otec slova robot by při pohledu na webové stránky, věnované fucking machines, zřejmě nechápal. Mechanické ojížděče lehce perverzních kundiček jsou totiž běžně nazývány také Fucking Robots (případně Bizarre Sex Toys, Sex Machines a podobně).*

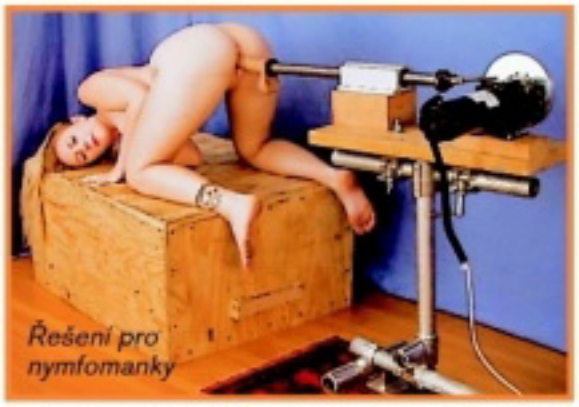
Řešení pro nymfomanky

## DUCH STROJE

Řekněme si na rovinu, že sex se stroji je hrou především pro technofilní subinky. Bizarní mechanické šukání jde ruku v ruce s BDSM, bondáží, spankingem a ponižováním všeho druhu. Většina strojů funguje na principu elektromotoru s regulátorem rychlosti, který ovládá pohyb kovového kola s asymetricky umístěným čepem. Na ten je nasazena tyč, pohybující se dopředu a dozadu, na opačném konci zaopatřená úchytem na dildo. Celek bývá ukotven v dostatečně těžkém a stabilním podstavci. A to je celý zázrak. Všechno ostatní je už jen otázkou designu. Po zhlédnutí několika webových stránek je zřejmé, že vzhled stroje hraje nezanedbatelnou roli.

**BACHA** Asi jenom totální cvok by vydal své pohlavní orgány naospas nemyslícímu stroji o samotě. Oddá-li se milovnice chladného kovu a strojového tempa mechanickému milenci za asistence odborníka, nebo aspoň člověka, schopného vytáhnout přívodní kabel ze zásuvky, nepodstupuje větší riziko než s jakýmkoliv jiným strojem. Pravda, vzhledem k citlivosti tělesných partií, které s mašinou přicházejí do styku, asi trochu větší než třeba při luxování nebo práci s kuchyňským robotem, ale při hodně velké nešikovnosti nebo smůle si můžete ublížit i elektrickým zubním kartáčkem. Bez rizika nebudou ani experimenty s vlastnoručními výtvory fuck-mašinistů amatérů.

## Minianketa Leo
## JAK JSEM PÍCHALA S MAŠINOU

**MAGGIE (26), ČESKÁ PORNOHEREČKA:**

„Fucking machines? Super! Netuším sice, jak by si to užila průměrná holka, já budu asi při vší skromnosti trochu nadprůměrná, ale každopádně to byl skvělý zážitek. Jasně, jsem trénovaná z natáčení, dnešní péčko si nepotrpí na nějaké unylé pošoustávání, takže to do mě kluci většinou perou podobným tempem jako ta mašinka, ale je to stejně něco jiného... Rajcuje mě, že ten stroj fakt ani omylem nemyslí, jenom to do tebe tupě hustí. Denně bych to mít nemusela, ale jsem rozhodně ráda, že jsem si to mohla zkusit."

**ANNA (23), PARTNERKA DOMÁCÍHO KUTILA:**

„Mám zkušenost jenom s mašinkou, kterou postavil můj partner podle nějakých návodů, co našel na internetu, ale je to zkušenost jedinečná. Prvních pár sekund je to o ničem, než se zvýší obrátky, ale člověk je zase skvěle napnutý v očekávání toho, co přijde. Když můj přítel viděl, že je to v pohodě, začal rychle přidávat a za chvíli to fičelo naplno. A já už jen řvala jako blázen a teklo ze mě jak z prasklý trubky, fakt! Byl to orgasmus dekády a vůbec jsem nechtěla přestat. Vyplácal na mě tu noc celou tubu lubrikačního gelu... Jo, druhý den jsem skoro nemohla chodit, ale to se dalo vydržet."

Vydaná na pospas šukacímu stroji

**CHANTAL ROSE (27), PORNOHEREČKA ZE SAN FRANCISKA:**

„Okamžitě po své první scéně s fucking machine jsem oznámila režisérovi: Tak tohle chci domů, absolutně! Magic Wand, Kouzelná hůlka, je jeden z mála stojů, který bych si při svých honorářích mohla dovolit. Ale nakonec to dopadlo jako fajn kompromis, Tony mě obsadil ještě asi do sedmi filmů a já si šukacích strojů užila dosyta. Doma si teď vystačím se svým partnerem, Mark to stejně umí líp než ten nejchytřejší robot;-)"

### JDETE DO TOHO?

Jste-li žena a cítíte nepotlačitelnou touhu nabídnout svou kundičku rytmickým přírazům nemyslícího stroje, máte zhruba čtyři možnosti. Můžete osud svých pohlavních sliznic po zvážení všech rizik svěřit do rukou domácího kutila, objednat si na webové adrese www.fuckingmachines.com některý z profesionálně vyvedených výrobků se zárukou (a připravit si minimálně pětašedesát dolarů na spíše žertovný skákací balon s připevněným dildem) nebo se na téže adrese přihlásit jako modelka pro fotografování a natáčení dílek z oboru. Zavedené herečky si vydělávají kolem čtyř stovek dolarů za zhruba tříhodinový „strojový" sex před objektivem. Pokud se vám nechce za mechanickou rozkoší putovat až za oceán, můžete samozřejmě také pátrat po spřízněných duších na vlastní pěst, třeba prostřednictvím internetu nebo inzerátů.

Křehule by dlouho nevydržela

www.pornoraj.cz

909 464 660 Počurej mě!

Pro starší 18 let. 48 Kč/min. WPL PO. BOX 28, Prěhonice. Tyto služby nepodporuje O2, T-Mobile a Vodafone.

Vidíš, jak mi teče?

Mám ráda pokusy
909 46 46 65

Tak ty by sis to rád rozdal s paničkou? Nadrženou samicí, co tomu fakt rozumí a ušuká klidně chlapa do bezvědomí? OK, pojď na to. Jsem dnes fakt hodně nadržená. Ale upozorňuju tě, miluju tvrdý chlapy, kteří si umí jasně říct o to, co chtějí. Počítej taky s tím, že se budu bránit a možná se se mnou budeš muset i porvat. Páni, vypadá to, že budeš docela tvrdej krotitel! Aspoň ten tvůj nástroj mi docela nahání hrůzu... A taky mě pěkně rozpaluje. Vidíš, jak mi už kunda teče? Tak co, chceš, abych si ji před tebou snad projela sama? Už to ale strašně chci. Pojď, odměň mě, lízni si z mé dírky, je sladounká jako broskvička... A pak mi ho tam vraž až po kořen, jsem tvoje poslušná děvka! Jo, to je ono, dělej, stříkej už!



STELA

# MÁM TO RÁDA TVRDĚ
# 909 46 46 58

www.ahainfo.cz, Gryf s.r.o., 46Kč/min. vč. DPH. Od 18+, www.platmobilem.cz

# 909 46 46 55
## SEX ŽIVĚ!!!

# FOTOSEZNAMKA

Hledám samečka, který by dokázal znova a znova uspokojit, na všechny způsoby - brutálně i něžně, dravě i váhavě, nadrženou samičku..... Pošli mi sms ve tvaru: NORCA40 + text a pošli na 909 0350.

sms: NORCA40 na 909 03 50

Ahojky! Hledám někoho, kdo mě pořádně ošuká a nebude o tom jen mluvit. Mám to moc moc ráda! Pošli mi sms ve tvaru: IZABELA36 + text a pošli na 909 0350. Zkus to semnou a uvidíš!

sms: IZABELA36 na 909 03 50

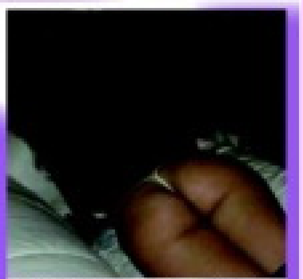

Ahoj jsem 24 letá končící studentka. Hledám touto cestou někoho pro občasné setkání. Nejdříve bychom mohli někam zajít a uvidíme. Napiš sms: HELENA41 + text na 909 0350.

sms: HELENKA41 na 909 03 50

Hledám touto cestou muže pro občasné schůzky i příjemné erotické chvíle, bez závazků. Zdraví a diskrétnost podmínkou. Napiš sms ve tvaru: TEREZA35 + text na číslo 909 0350.

sms: TEREZA35 na 909 03 50

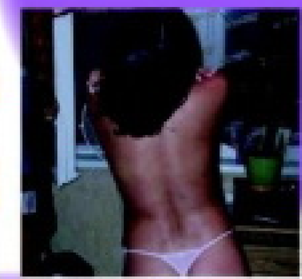

Hledám přítele nejen na sex. Mám ráda jízdu na kole a přírodu. Ozve se sportovně kulturní kříženec? Napiš sms ve tvaru: JIRINA38 + text na číslo 909 0350. Ozvu se určitě všem.

sms: JIRINA38 na 909 03 50

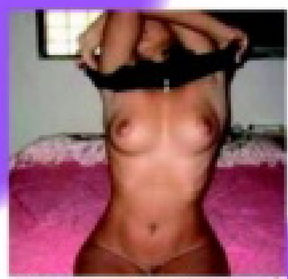

Třeba pro partu mužů při kartách nebo kulečníku nabízím svoji nahou společnost. Zúčastním se hry, nebo udělám obsluhu. Pošli sms ve tvaru: DIANA52 + text na 909 0350.

sms: DIANKA52 na 909 03 50

# KVALITNÍ PORNO ZA SUPER CENU!

KAŽDÝ MĚSÍC NEJNOVĚJŠÍ PORNO NA TRHU

super cena 49,90 Kč!

VZRUŠUJÍCÍ AKCE • DIVOKÉ ORGASMY • ABSOLUTNÍ USPOKOJENÍ

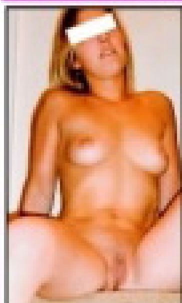

Jsi sympatický muž, který má rád sex a umí si ho opravdu maximálně užívat? Pokud ano, pak mi pošli na č. **909 03 50** SMS, kde napiš **KAROLINA25** a přidej **něco o sobě**.

Zajišťuje PSMS s.r.o., P.O.BOX 68, Praha 4. Cena 50 Kč/SMS. Pro starší 18 let.

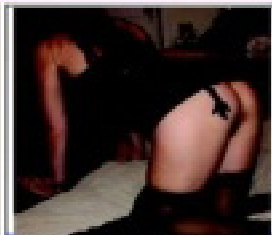

Jsem delší dobu sama a sex sólo mě už nebaví, hledám fajn muže na erotické dovádění u mě doma, jsem z Prahy. Napiš sms ve tvaru: BLAZA24 + text na číslo 909 0350. Líbí se ti můj zadeček?

sms: BLAZA24 na 909 03 50

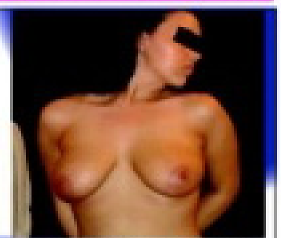

Pokud jsi taky sám a je ti smutno, jako mně napiš, prozatím nezávazně 37 leté 166/65/ č. 3, rozvedené Zorče. Napiš sms ve tvaru: ZORCA15 + text na číslo 909 0350. Nechci být stále sama!

sms: ZORCA15 na 909 03 50

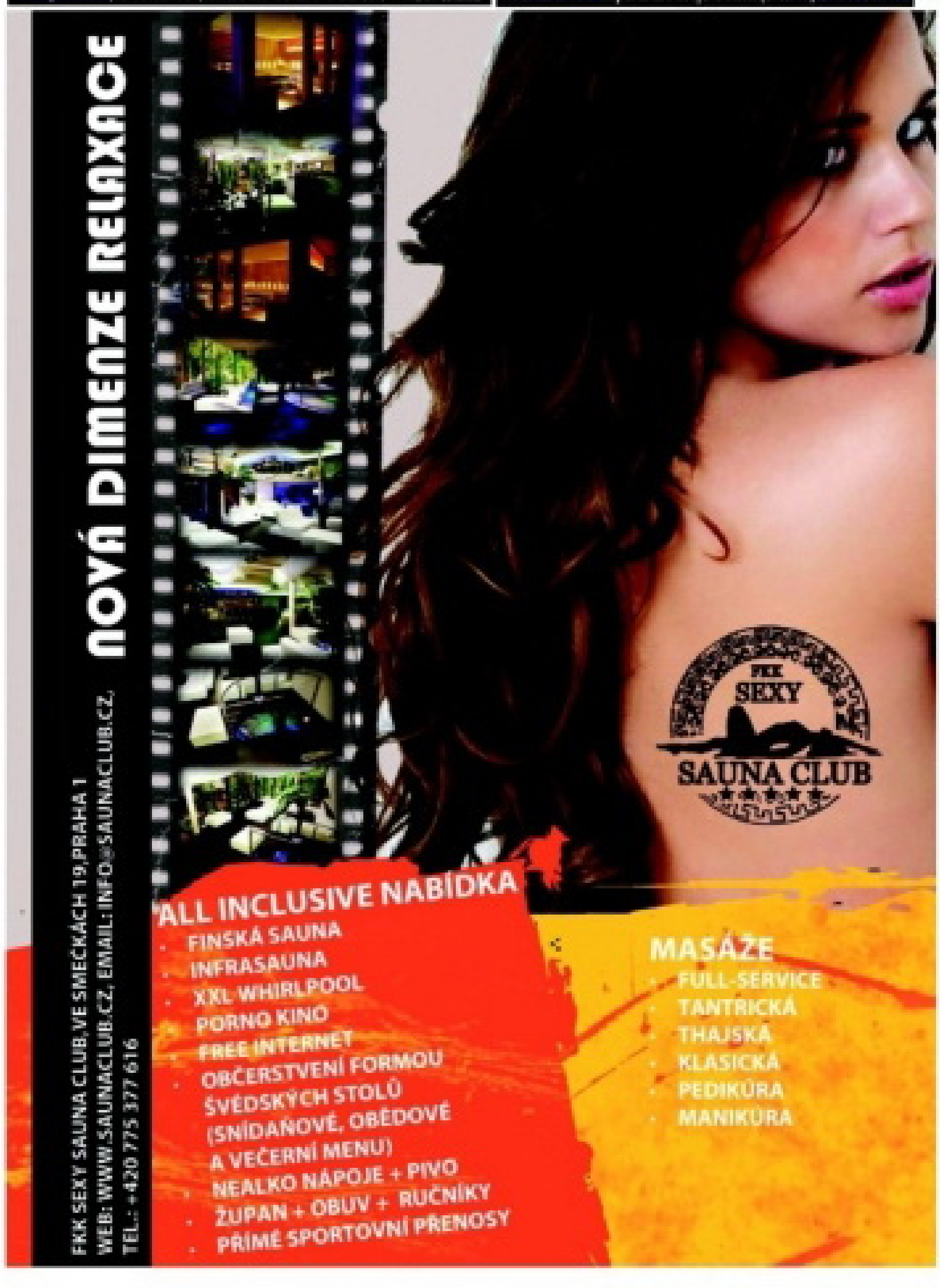

# PORNO MOBIL

Získej do svého mobilu každý měsíc

# 24 videí a 40 fotek

– pošli SMS ve tvaru **MPC** na číslo **909 99** a každý týden obdržíš 6 videí a 10 fotek

# CO VÁS ČEKÁ V PŘÍŠTÍM ČÍSLE:

## FISTING – PĚSTNÍ SOUBOJ S VAGINOU

Fisting je sexuální aktivita, při které dochází ke vniknutí pěsti ruky, někdy i části paže, do vaginy. Zvlášť mezi homosexuály bývá praktikován i anální fisting. Jestliže je prováděn správně a oba partneři jsou připraveni fyzicky i psychicky, nemusí fisting vůbec bolet.

## HUSTÉ SAMICE

Náruživí surfeři, kteří už nevědí, čím by ještě mohli rozjásat své libido, zhýčkané toulkami po stovkách webových pornostránek, možná pookřejí po vyzkoušení našich dnešních odkazů. Vedou na sajty věnované velmi specifickým samičkám, těm, od kterých by nikdo z nás asi nechtěl „jednu chytit".

## VERONICA VANOZA

165 cm sexuálního dynamitu – fyzicky mimořádně přitažlivá, nezávislá a cílevědomá, tak charakterizuje zelenookou superstar s perfektními nárazníky na hrudi, která se poprvé objevila v lesbo-setu na stránkách červencového Penthouse v roce 2004, www.czech-beauty.com.

# LEO SPOLEHLIVĚ ODPÁLÍ TVOU NÁLOŽ!

Hledám muže na tvrdší sexík. Jsem studentka VŠ a mám to hodně ráda. Požaduji M nejméně 18 cm a velkou chuť k sexu. Pošli sms ve tvaru: IDA10 + text a pošli na 909 0350. Těším se.

**sms: IDA10 na 909 03 50**

Jsem z Brna, je mi 27let, mám pořád chuť na sexík a nejradeji bych to dělala několikrát denně. nejlepší sex je pro mě asi po ránu, najdu tě? Pošli mi sms ve tvaru: MARCELA11 + text a pošli na 909 0350.

**sms: MARCELA11 na 909 03 50**

Jsem perverzní tygřice, která chce cítit tvůj klacek. Chci to pořádně! A chci vidět, jak tvé horké semeno stříká na mou kundu. Napiš sms: APOLENA13 + text na 909 0350. Zkus to semnou, neváhej!

**sms: APOLENA13 na 909 03 50**

Chtěla bych potkat muže, 40 - 50 let, který již ví, co chce a při tom je ještě duši chlapec. Jsem svobodná, tmavovláska. Napiš sms ve tvaru: LYDUSKA20 + text na číslo 909 0350. Nemohu se dočkat!

**sms: LYDUSKA20 na 909 03 50**

Hledám vztah, který bude nevztahem. Jsem 30letá, sex mám ráda, hodně a často! Při souznění preferuji dlouhodobější nevztah. Napiš sms ve tvaru: ZLATA17 + text na číslo 909 0350.

**sms: ZLATA17 na 909 03 50**

Jsem 33letá štíhlá kočička z jihu Moravy a hledám milého a pohledného chlapa se smyslem pro humor a kvalitní sexík. Pošli sms ve tvaru: EMA18 + text na 909 0350. Určiče odpovím všem a ráda.

**sms: EMA18 na 909 03 50**


Provozuje PSMS s.r.o., P.O. BOX 68, Praha 4, 50Kč/sms vč. DPH, www.AHAINFO.cz, Od 18+ www.platmobilem.cz

Příklad: ZUZKA18 Jmenuji se Lukas a rád bych si s tebou povídal... a pošli na číslo 909 0350


**ČASOPIS + DVD ZA STEJNOU CENU**

# ČESKÉ LOŽNICE A EXTÁZE UŽ NAVŽDY

# S DVD ZDARMA

Nyni vkládáme navic DVD zdarma, tj. v ceně časopisu. Nezaplatíte ani korunu navíc a k tomu vám EXTÁZE nebo České ložnice přidají DVD zdarma!

Jseš nadržený tak jako já a nemůžeš najít k sobě ženu, která je živočišná a vulgární jako ty? Tak se ozvi třeba mě! Pošli sms ve tvaru: NATY25 + text na 909 0350. Tak neváhej a napiš kocoure!

**sms: NATY25 na 909 03 50**

Ahoj, chceš zkusit soulož mezi kozy, pak mi ho dáš do zadku a pořádně si pohraješ s mojí vlnící se zadnicí? Co říkáš? Pošli sms ve tvaru: ILCA10 + text na číslo 909 0350. Čekám tu jen na tebe.

**sms: ILCA10 na 909 03 50**

**NEJŽHAVĚJŠÍ KOČKY VE VAŠÍ TELEVIZI? NENÍ PROBLÉM!**

**LEO TV**

**www.leotv.cz**

**VŠE, CO JSTE CHTĚLI VĚDĚT O LEO TV, NAJDETE ZDE!**


Provozuje PSMS s.r.o., P.O. BOX 68, Praha 4, 50Kč/sms vč. DPH, www.AHAINFO.cz, Od 18+ www.platmobilem.cz

Příklad: JIRINA38 Jmenuji se Lukas a rád bych si s tebou povídal... a pošli na číslo 909 0350

# CABARET FONTÁNA

**PECERADSKÁ 11, PRAHA 10**

**otev. doba 20.00 - 05.00**

**GSM.: 720 508 063 Tel.: 267 310 229**

**www.cabaretfontana.cz**

# EXPRESS SEZNAMKA

**Pošli sms ve tvaru:**

**přezdívka(mezera)text**

**a pošli na číslo 909 0350.**

**Příklad:** PETA57 Ahoj, rad bych se seznamil. Jmenuji se Karel a je mi 30 let... a odešli na číslo 909 0350.

Vdaná, se zájmy o hudbu a kulturu. Hledám inteligentního přítele se smyslem pro humor. Napiš sms ve tvaru: ILJA28 + text a pošli na 909 0350.

25 letá, prý pohledná brunetka,sportovní postavy, z Prachaticka, hledá přítele, který má rád sex. Napiš sms ve tvaru: VILMA21 + text a pošli na 909 0350.

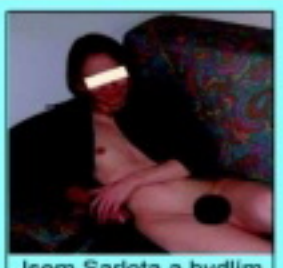

Jsem Sarlota a bydlím v Praze. Líbí se mi muži v uniformách. Najdu tě zde? Ozvi se. Napiš sms ve tvaru: SARLOT20 + text a pošli na číslo 909 0350.

Ahoj, je mi 19 let a toužím poznat sexuálního přítele pro nezávazný vztah. Napiš sms ve tvaru: SABINA38 + text a pošli na 909 0350.

Ahojky, já hledám a hledám a pořád tě nemůžu nějak najít. Hledám bohadství v duši. Napiš sms ve tvaru: JULCA22 + text a pošli na 909 0350.


PSMS s.r.o., P.O. BOX 68, Praha 4, 50Kč/sms vč. DPH, www.AHAINFO.cz, Od 18+, www.platmobilem.cz